

# Die Ausbildung

in der Zeit vom 01.01.2016 bis 31.12.2016



**Bayerisches Rotes Kreuz**  
Körperschaft des  
öffentlichen Rechts

**Anschrift**  
Seitzstraße 8  
80538 München

**Telefon** 089 / 2373 - 500  
**Telefax** 089 / 2373 - 44 500  
**E-Mail** [Fachausbildung@brk-muenchen.de](mailto:Fachausbildung@brk-muenchen.de)

Vers. 1.0

---

## Die sieben Grundsätze des Roten Kreuzes

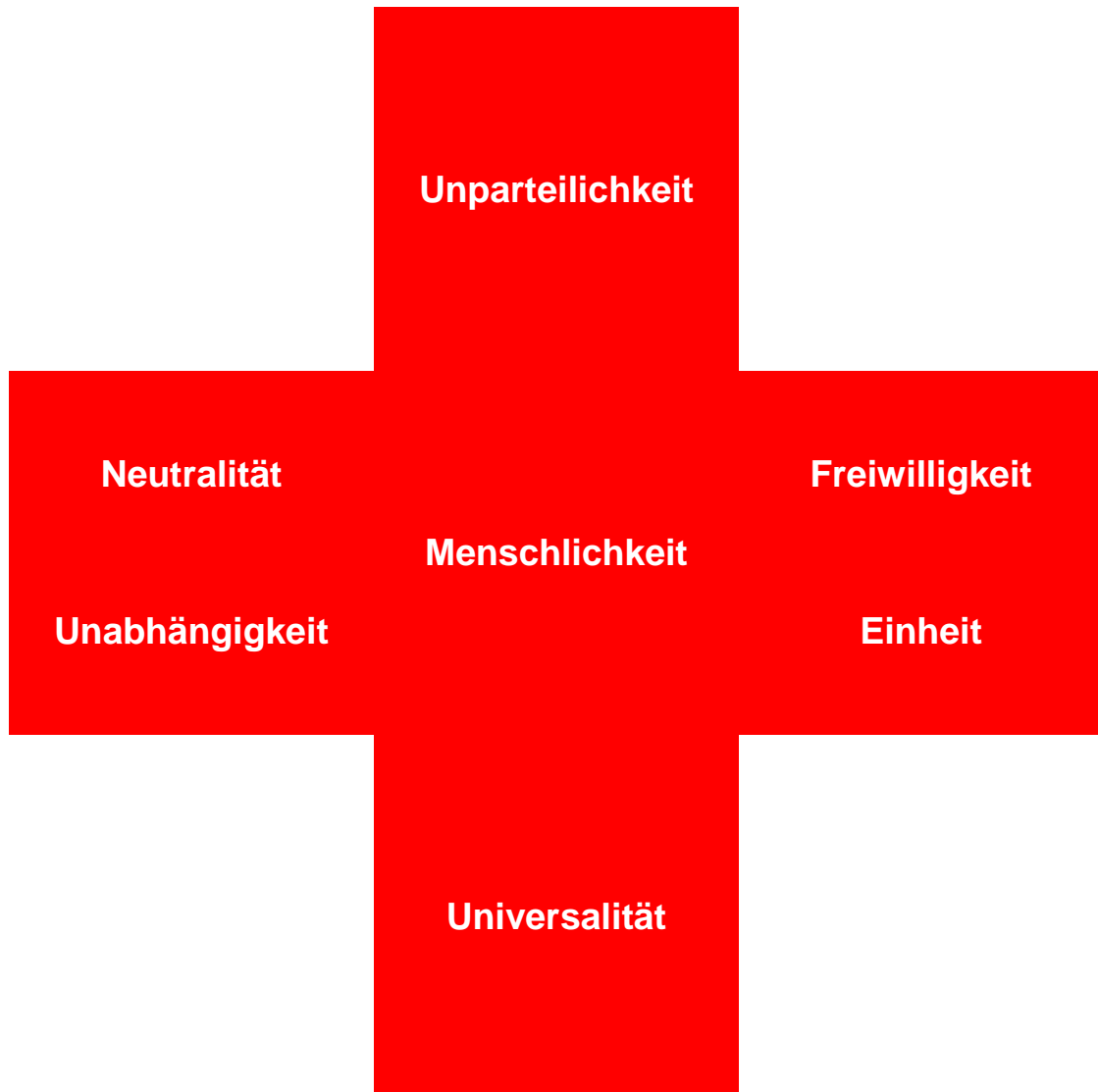

Näheres zu den Grundsätzen und der Arbeit des Roten Kreuzes erfahren Sie  
im Rotkreuz - Einführungsseminar

## Inhaltsübersicht

### Hinweise, Übersichten und Erläuterungen

Inhaltsübersicht	Seite	03
Hinweise zu Lehrgangsanmeldungen	Seite	06
Übersicht Helfergrundausbildung für Einsatzkräfte im BRK - KV München	Seite	08
Erläuterungen SAN - AED	Seite	30
Übersicht SAN - AED / RD - FD	Seite	31
Erläuterungen RD - FD	Seite	44
Übersicht Ausbildung zum Rettungssanitäter im BRK	Seite	22
Übersicht Fortbildung im Rettungsdienst	Seite	41

### Ausbildungen für Einsatzkräfte im Sanitätsdienst

Rotkreuz - Einführungsseminar Grundlehrgang Betreuungsdienst Grundausbildung LuK (Sprechfunk) Sanitätsdienstausbildung - SAN GL+FD	}	<b>Helfergrundausbildung</b>		Seite	09
				Seite	10
				Seite	11
				Seite	13
Einweisung Digitalfunk				Seite	12
Fachlehrgang Betreuungsdienst				Seite	10

### Weiterführende Ausbildung für Einsatzkräfte

Grundlehrgang Technik und Sicherheit	Seite	16
Fachlehrgang Technik und Sicherheit	Seite	
Grundeinweisung Arbeitssicherheit – Multiplikatoren	Seite	17
Verpflegungshelfer	Seite	18
Grundlagen der psychosozialen Notfallversorgung	Seite	19
Ausbildungen für Führungs- und Leitungskräfte	Seite	20
SEG-Helfer Grundschulung	Seite	23

### Fachausbildungen für Einsatzkräfte

Fachlehrgang Rettungsdienst	Seite	27
Praktika im Rahmen der RS-Ausbildung	Seite	30
Abschlusslehrgang und Prüfung RS	Seite	31

### Aus- und Fortbildungen für Einsatzkräfte

**Teilnahme möglich ab Ausbildungsstand:**

#### **Sanitätsdiensthelfer/in oder höher**

Erläuterung SAN - AED	Seite	34
SAN - AED / RD - FD Praxistraining / Übung	Seite	36
SAN - AED / RD - FD Qualifikationsnachweis	Seite	37
SAN - AED Qualifikationsnachweis dezentral	Seite	39
Einweisung SAN - MPG	Seite	42

Fortsetzung nächste Seite

## Inhaltsübersicht

### **Rettungsdiensthelfer/in oder höher**

Einweisung MPG / MPBetreibV RTW	Seite	45
RD - FD Grundschulung	Seite	46
Sichtungskonzept „mStart“	Seite	48

### **Rettungssanitäter/in oder höher**

ACLS - Grundschulung	Seite	51
ACLS – Rezertifizierung	Seite	52

### **Rettungsassistent/in**

Grundschulung Medikamentenkompetenz	Seite	54
Rezertifizierung Medikamentenkompetenz	Seite	55

### **Spezielle Fortbildungen im Sanitäts- und Rettungsdienst**

Rettungsdienstfortbildung für Mitarbeiter im Rettungsdienst	Seite	57
Fortbildungen für Mitarbeiter der Einsatzzentrale	Seite	
RettAss - Praktikantenunterricht	Seite	63
Medizinische Fortbildung für Bergwachtmitglieder	Seite	64
Münchner Fachtagung	Seite	65

### **Aus- und Fortbildungen für Ausbilder/innen**

Erwachsenengerechte Unterrichtsgestaltung (ehem. Grundlagen Methodik / Didaktik)	Seite	67
Fortbildung für Ausbilder EH	Seite	68
RD - FD - Trainer Rezertifizierung	Seite	70
AED - Trainer Rezertifizierung	Seite	71
Fortbildung Praxisanleiter Rettungsdienst	Seite	72

### **Weitere Lehrgangsangebote**

Das Erscheinungsbild des Deutschen Roten Kreuzes	Seite	74
Seminar Öffentlichkeitsarbeit	Seite	75
Newsredakteure für die Webseite <a href="http://www.bereitschaften.brk-muenchen.de">www.bereitschaften.brk-muenchen.de</a>	Seite	76
Workshop Presse- und Öffentlichkeitsarbeit	Seite	77
Fahrerweiterung 4,75 t („Helferführerschein“)	Seite	78

### **Informationen, Anlagen und Vordrucke**

Informationen und Preise für externe Teilnehmer	Seite	81
Rücktrittsklausel	Seite	82
Anfahrtsbeschreibung BRK KV München	Seite	83

## Die Fachausbildung im Kreisverband München

- **Allgemeine Erreichbarkeit der Fachausbildung:**

[Fachausbildung@brk-muenchen.de](mailto:Fachausbildung@brk-muenchen.de)

Tel. 089 / 2373 - 500, Fax. 089 / 2373 44 500

## Fachausbildung online

### Online Informationen und Downloads

Informationen zur Fachausbildung unter:

<http://www.brk-muenchen.de/fachausbildung>

Hier können Sie sich über aktuelle Lehrgangsangebote etc. informieren, sowie im Downloadbereich Vordrucke, Formulare und Informationen herunterladen.

U. a. finden Sie hier:

- Lehrgangsanmeldung
- Vordrucke für die ärztliche Untersuchungen für den Fachlehrgang und RS-Abschluss,
- Informationen zur Anerkennung von extern erworbenen Ausbildungen (SAN, FD, ACLS etc.),
- Aktuelle Regularien zur Fortbildungspflicht im Sanitäts- und Rettungsdienst
- Anmeldeformulare für die Hepatitisimpfung

Für aktive Einsatzkräfte des BRK Kreisverbands München sind alle aktuellen Dokumente im Qualido-Portal unter <http://brk.qualido.com/muenchen> abrufbar.

Sollten Sie noch keinen persönlichen Zugang zum Qualido-Protal besitzen, erfolgt die Anmeldung ebenfalls unter der o.g. Internet-Adresse.

Ihre Anregungen und Wünsche zum Internetauftritt der Fachausbildung nehmen wir unter [Fachausbildung@brk-muenchen.de](mailto:Fachausbildung@brk-muenchen.de) gerne entgegen.

## Wichtige allgemeine Hinweise zur Lehrgangsanmeldung

Um den allgemeinen Veranstaltungs- und Lehrbetrieb wirtschaftlich und für Sie angenehm und erfolgreich durchzuführen, benötigen wir von Ihnen im Rahmen einer Anmeldung **immer folgende Angaben**:

- Bitte füllen Sie das aktuelle Formular „*Lehrgangsanmeldung*“ lesbar und vollständig aus. Das Formular muss zwei Unterschriften des Lehrgangsteilnehmers / der Lehrgangsteilnehmerin und des jeweiligen Vorgesetzten tragen. **Nicht unterzeichnete, unvollständige und nicht lesbar ausgefüllte Lehrgangsanmeldungen können nicht berücksichtigt werden.**

Bitte verwenden Sie möglichst die am PC etc. ausfüllbaren Versionen der Anmeldungen. Diese finden Sie im Qualdio oder auch unter <http://www.brk-muenchen.de/fachausbildung>

- Fügen Sie zusätzliche Unterlagen gemäß Lehrgangsausschreibung (z.B. bei RS-Abschlusslehrgang / Prüfung) bei.
- Bei vielen Veranstaltungen sind ggf. **Zugangsvoraussetzungen** zu erfüllen. Wir bitten Sie bzw. die entsendende Stelle zu prüfen, ob diese **erfüllt** sind.
- Wir bitten Sie Ihre Lehrgangsanmeldung rechtzeitig vor der Veranstaltung an uns zu senden. Die Fristen finden Sie jeweils bei den Kursen.
- **Telefonische Anmeldungen** können nur (und nur hier) beim Qualifikationsnachweis für die Bereiche SAN-AED und RD-FD / Prüfung angenommen werden. Sie erhalten i.d.R. hierfür eine Bestätigung als Email. Eine gesonderte schriftliche Einladung erfolgt hierbei nicht mehr!
- Personen, die nicht auf der Teilnehmerliste stehen, können nicht am Kurs teilnehmen!!

Im Regelfall werden ca. zwei Wochen vor Lehrgangsbeginn Einladungen, bzw., bei Über - oder Unterbelegung, Absagen verschickt. Ist eine E-Mailadresse in der Anmeldung angegeben, erfolgt die Einladung über E-Mail. Nur der Erhalt der Einladung berechtigt zur Teilnahme. Absagen von Teilnehmern müssen mindestens 2 Wochen vor Kursbeginn schriftlich eingegangen sein. Danach sind Abmeldungen nur noch über den Gemeinschafts- / Abteilungsleiter unter Angabe wichtiger Gründe möglich.

**Wir verweisen ausdrücklich auf unsere Rücktrittsbedingungen die Sie auf den letzten Seiten diese Lehrgangskalenders finden.**

Bei einer Überbelegung eines Lehrganges wird nach erfolgter Anmeldung eine entsprechende Mitteilung an die Interessenten verschickt. Die Teilnahme an dieser Ausbildung ist dann leider nicht möglich. Melden sich zu einem Lehrgang mehr Teilnehmer / Teilnehmerinnen als möglich an, entscheidet das Datum des Eingangs der Anmeldung bzw. bei Speziallehrgängen (z. B: Traumamanagement, Notfall-Training Pädiatrie etc.) der jeweilige Ausbildungsstand und / oder die Summe der erfüllten Teilnahmevoraussetzungen. Gleiches gilt für das Nachrückverfahren.

Bei **zu geringer Teilnehmerzahl** ist es aus wirtschaftlichen Gründen erforderlich, einen Lehrgang **abzusagen**. Wir bitten Sie in diesem Fall um Verständnis. Aktuelle Informationen über freie Kursplätze als auch allgemein über die Fachausbildung bekommen Sie über unseren Newsletter.

**Sie sind aktives RK-Mitglied und bekommen unseren Newsletter noch nicht?  
Dann melden Sie einfach Ihre E-Mail-Adresse an: [Fachausbildung@brk-muenchen.de](mailto:Fachausbildung@brk-muenchen.de)  
und Sie werden in unseren Verteiler aufgenommen.**

Aktuelle Änderungen und Ergänzungen des vorliegenden Lehrgangsplanes werden mittels Newsletter, über die Dienstanweisung bzw. über Aushänge veröffentlicht (Schaukasten im Foyer des Rückgebäudes).

### Hinweis:

**Zur Verbesserung der Lesbarkeit wird auf die weibliche Form der Anrede bzw. Personenbezeichnung verzichtet. Es sind grundsätzlich beide Geschlechter gemeint.**

---

**Bereitschaften / Bergwacht / Wasserwacht / Jugendrotkreuz / Rettungsdienst**

**Ausbildungen für Einsatzkräfte im Sanitätsdienst**

**Helfergrundausbildung**

**Rotkreuz - Einführungsseminar**

**Grundlehrgang Betreuungsdienst**

**Sprechfunkausbildung (luK)**

**Grundlehrgang Sanitätsdienst**

**Fachlehrgang Sanitätsdienst**

**- Übersicht -  
Helfergrundausbildung für Einsatzkräfte  
im BRK KV-München**

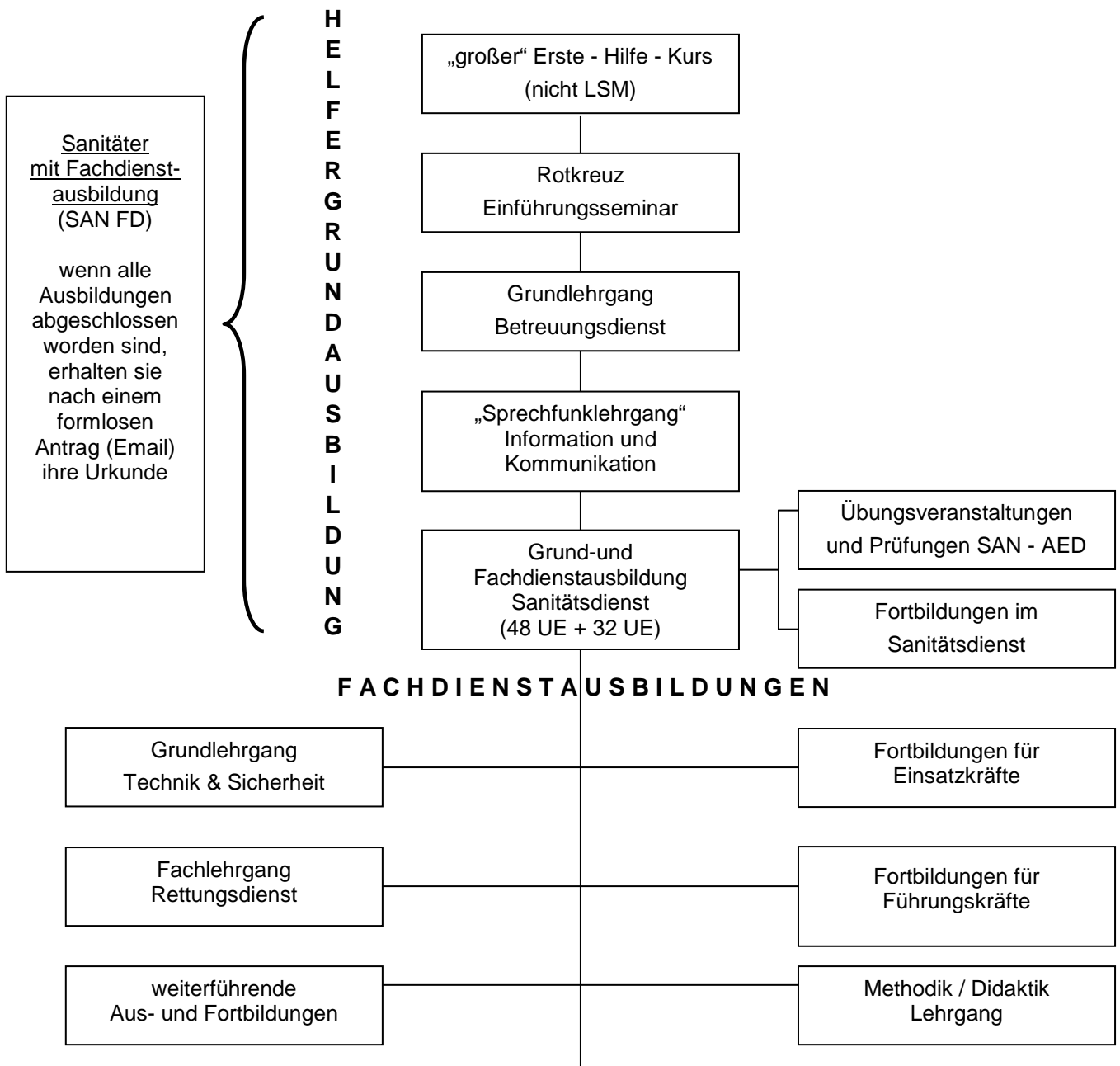



**Bereitschaften / Bergwacht / Wasserwacht / Jugendrotkreuz / Wohlfahrts- und Sozialarbeit**

## **Rotkreuz - Einführungsseminar**

### Zielgruppe

Ehrenamtliche und berufl. Mitarbeiter / Mitarbeiterinnen aller Gemeinschaften und Dienststellen des Roten Kreuzes, sowie alle Personen die sich für das Rote Kreuz interessieren.

### Inhalte

- Die Einführung in das Rote Kreuz. Ich, wir und das Rote Kreuz
- Der Ursprung des Roten Kreuzes. Von der Idee zur Bewegung
- Die Genfer Rotkreuz-Abkommen. Schutz für Opfer und Helfer
- Die Grundsätze des Roten Kreuzes. Im Zeichen der Menschlichkeit
- Das Internationale Rote Kreuz. Weltweit Hilfe und Zusammenarbeit
- Mitwirkungsmöglichkeiten im Roten Kreuz
- Die Rotkreuz-Gemeinschaften. Angebote für Hilfsbedürftige und Helfer
- Strukturen und Who's who des Münchner Roten Kreuzes
- Die Mitarbeit im Roten Kreuz. Unsere Rechte und Pflichten

### Termine

RKE 01 / 16 - M - **Lehrgangsnummer 608-16-6614**

**16.01.2016** 9:00 - 17:00 Uhr Bereitschaftsheim Harlaching  
Referent: G. Fuggis Rotbuchenstr. 32

RKE 02 / 16 - M - **Lehrgangsnummer 608-16-6615**

**28.02.2016** 9:00 - 17:00 Uhr Bereitschaftsheim Neuperlach  
Referent: M. Zell Schumacherring 26, München

RKE 03 / 16 - M - **Lehrgangsnummer 608-16-6616**

**16.04.2016** Abfahrt 7:00 - 19:00 Uhr Rückkehr Bergwacht-Hütte Firstalm im Spitzingseegebiet  
Referent: Björn A. Bores Hinweise zur Anfahrt bzw. Fahrgemeinschaft kommen rechtzeitig durch den Referenten

RKE 04 / 16 - M - **Lehrgangsnummer 608-16-6617**

**16.07.2016** 9:00 - 17:00 Uhr Rotkreuzhaus Schulstraße  
Referent: A. Bergtold Schulstr. 5, 80634 München

RKE 05 / 16 - M - **Lehrgangsnummer 608-16-6618**

**25.09.2016** 9:00 - 17:00 Uhr Bereitschaftsheim Neuperlach  
Referent: M. Zell Schumacherring 26, München

RKE 06 / 16 - M - **Lehrgangsnummer 608-16-6619**

**15.10.2016** 9:00 - 17:00 Uhr Bereitschaftsheim Deisenhofen  
Referent: G. Bücherl Kybergstraße 24, Deisenhofen

### Anmeldeschluss

jeweils 4 Wochen vor Lehrgangsbeginn

**Bereitschaften / Bergwacht / Wasserwacht / Jugendrotkreuz**

## **Grundlehrgang Betreuungsdienst**

### Zielgruppe

Grundlagenausbildung für jeden Helfer im Einsatzdienst.

### Teilnahmevoraussetzung

- abgeschlossene Erste Hilfe Ausbildung
- Rotkreuz - Einführungsseminar

### Inhalte

- Bedeutung des Betreuungsdienstes
- Verpflegungsausgabe
- Gegenstände des täglichen Bedarfs
- Durchführung von Betreuungsmaßnahmen
- Mitwirkung bei Unterbringungsmaßnahmen
- Suchdienst und Registrierung

### Termine

GL-BTD 01 / 16 - M <b>30.01.2016</b> 31.01.2016	<b>Lehrgangsnummer 801-16-6751</b>  RK Haus Deisenhofen
GL-BTD 02 / 16 - M <b>05.03.2016</b> 06.03.2016	<b>Lehrgangsnummer 801-16-6752</b>  K-Zentrum Boschetsriederstr. 33
GL-BTD 03 / 16 - M <b>30.04.2016</b> 01.05.2016	<b>Lehrgangsnummer 801-16-6753</b>  RK Haus Deisenhofen
GL-BTD 04 / 16 - M <b>25.06.2016</b> 26.06.2016	<b>Lehrgangsnummer 801-16-6754</b>  K-Zentrum Boschetsriederstr. 33
GL-BTD 05 / 16 - M <b>22.10.2016</b> 23.10.2016	<b>Lehrgangsnummer 801-16-6755</b>  <b>RK Haus Deisenhofen</b>
GL-BTD 06 / 16 - M <b>26.11.2016</b> 27.11.2015	<b>Lehrgangsnummer 801-16-6756</b>  RK Haus Deisenhofen

<b>FachL-BTD 01/16-M</b> <b>27.02.2016</b> 28.02.2016 12.03.2016 13.03.2016	<b>Lehrgangsnummer 811-16-6757</b>    steht noch nicht fest
---	---

Lehrgangszeiten jeweils 09:00 h bis 17:00 h

### Anmeldeschluss

jeweils 4 Wochen vor Lehrgangsbeginn

### Veranstaltungsorte

**K-Zentrum Süd** 089 / 7241575  
Boschetsriederstraße 33, 81379 München

**Rotkreuzhaus Deisenhofen**  
Kybergstr. 24, 82041 Deisenhofen/Oberhaching

Diese Lehrgänge werden durch den Bezirksverband Obb. koordiniert !  
**Anmeldungen bitte auf gewohntem Dienstweg über den KV München**

**Bereitschaften / Bergwacht / Wasserwacht / Jugendrotkreuz**

## **Grundausbildung IuK (Sprechfunk)**

### Zielgruppe

Mitarbeiter / Mitarbeiterinnen aller Gemeinschaften im BRK.

### Teilnahmevoraussetzung

- erfolgreich abgeschlossene Fachdienstausbildung oder Sanitätsdienstausbildung
- Mindestalter 16 Jahre

### Inhalt

Die Lehrgangsinhalte entsprechen den Vorgaben der Ausbildungsordnung (AO) des BRK - Leitfaden Nr. 3 „Sprechfunk-Ausbildung“ und beinhalten die Einweisung in alle gebräuchlichen Sprechfunkgeräte und Meldeempfänger des Kreisverbandes. Im Rahmen dieser Ausbildung ist die förmliche Verpflichtung nach § 1 Abs. 1 bis 3 Verpflichtungsgesetz gem. Richtlinie für BOS zu unterzeichnen.

Zusätzlich ist eine Lernbox im Internet zu bearbeiten, Informationen hierzu erhalten Sie am ersten Lehrgangsabend.

### Termine

**GL I+K 01 / 16-M      Lehrgangsnummer 609-16-6648**  
**22.02.2016**  
29.02.2016  
07.03.2016                jeweils von 19:00 – 22:15 Uhr

**GL I+K 02 / 16-M      Lehrgangsnummer 609-16-6649**  
**11.04.2016**  
18.04.2016  
25.04.2016                jeweils von 19:00 – 22:15 Uhr

**GL I+K 03 / 16-M      Lehrgangsnummer 609-16-6650**  
**30.05.2016**  
06.06.2016  
13.06.2016                jeweils von 19:00 – 22:15 Uhr

**GL I+K 04 / 16-M      Lehrgangsnummer 609-16-6651**  
**10.10.2016**  
17.10.2016  
24.10.2016                jeweils von 19:00 – 22:15 Uhr

### Anmeldeschluss

jeweils 4 Wochen vor Lehrgangsbeginn

### Veranstaltungsort

**BRK-Kreisverband München** Geschäftsstelle  
Seitzstraße 8   D- 80538 München   089 / 2373-500

---

**Bereitschaften / Bergwacht / Wasserwacht / Jugendrotkreuz / Rettungsdienst**

## **Einweisung Digitalfunk**

Im Zuge der Umstellung des BOS-Funks von analoger auf digitale Übermittlung der Daten besteht die Notwendigkeit einer Einweisung im Umgang mit den neuen Funkgeräten und die Grundlagen der Technik.

Dieser Präsenzschiilung ist ein E-learning-Modul vorgeschaltet das verpflichtend vor Kursbeginn zu absolvieren ist.

Hierzu ist eine Registrierung unter [www.bayern.de](http://www.bayern.de) erforderlich. Nach Übersendung der Zugangsdaten bearbeiten Sie die Lernboxen und erhalten dann eine Zertifikat zum Selbst-Ausdruck.

Dieses Zertifikat können sie formlos an [Fachausbildung@brk-muenchen.de](mailto:Fachausbildung@brk-muenchen.de) schicken, wir erfassen dann diesen Teil der Ausbildung.

Anschließend besuchen Sie eine Präsenzschiilung

Präsenzschiilung

**Digitalfunk-Einweisung**  
**XX.XX.2016**  
(findet nur nach Bedarf statt)

**Lehrgangsnummer 611-16-XXXX**  
18:30 – 21:45 Uhr

**Bereitschaften / Bergwacht / Wasserwacht / Jugendrotkreuz**

## **Sanitätsausbildung**

### Zielgruppe

Mitarbeiter / Mitarbeiterinnen aller Gemeinschaften im BRK und externe Interessenten an erweiterten Maßnahmen der Ersten - Hilfe.

Im KV München wird die medizinische Ausbildung für Sanitäter ausschließlich als Kombi-Kurs angeboten, d.h. die Grundausbildung und die Fachausbildung wird an acht aufeinander folgenden Lehrgangstagen durchgeführt. Auch die Mitglieder der Wasserwacht, Bergwacht sowie JRK absolvieren beim KV München immer die komplette medizinische Sanitätsausbildung von 80 UE.

Am Ende des fünften Lehrgangstages findet eine Prüfung statt; hiermit wird die Grundausbildung SAN (48 UE) beendet. An den Lehrgangstagen 6 bis 8 findet die Fachausbildung SAN (32 UE) statt, auch dieser Unterrichtsblock schließt mit einer Prüfung ab. Alle Prüfungen müssen erfolgreich abgelegt werden; Prüfungswiederholung ist selbstverständlich möglich.

Die Anmeldung erfolgt ausnahmslos auf einem Formular unter Nennung der jeweils zusammen gehörenden Kursnummern.

Max. Teilnehmerzahl 16.

### Teilnahmevoraussetzung

- Ausbildung in der Ersten – Hilfe (16 UE) (nicht der „Führerscheinkurs“) oder EH-Training (8 UE), nicht länger als ein Jahr zurückliegend; Stichtag ist der Beginn der Sanitätsdienstausbildung. **Der Teilnahmenachweis Erste - Hilfe (Kopie) muss zusammen mit der Lehrgangsanmeldung abgegeben werden.**
- **Für Mitglieder der Sanitätsbereitschaften:** Das Rotkreuz - Einführungsseminar, der Grundlehrgang Betreuungsdienst und die Grundausbildung luK sollten möglichst im Vorfeld besucht werden; für die Erteilung der Berechtigung „Sanitäter mit Fachdienstausbildung“ ist dies zwingend.
- Vollendetes 16. Lebensjahr.

### Inhalte

Die Lehrgangsinhalte entsprechen den Vorgaben durch die Ausbildungsordnung des DRK.  
Die Grundschulung zur Anwendung von AEDs ist enthalten!

### Information

**Die Berücksichtigung der Anmeldung erfolgt nach Eingang der vollständigen Anmeldung incl. EH Bescheinigung! Bitte unbedingt auf dem Dienstweg per Lehrgangsanmeldung zu einem ausgewählten Termin anmelden! Für Rückfragen wenden Sie sich bitte an die Fachausbildung unter**

[Fachausbildung@brk-muenchen.de](mailto:Fachausbildung@brk-muenchen.de)

**Bereitschaften / Bergwacht / Wasserwacht / Jugendrotkreuz**
**Sanitätsausbildung**
Termine
**SAN 01 / 16-M**
**Lehrgangsnummer 598-16-6238 und 599-16-6239**
**09.01.2016**

08.00 - 16.30 Uhr Beginn Grundausbildung

10.01.2016

08.00 - 16.30 Uhr

16.01.2016

08.00 - 16.30 Uhr

17.01.2016

08.00 - 16.30 Uhr

23.01.2016

08.00 – 17.00 Uhr Prüfung Grundausbildung

31.01.2016

08.00 - 16.30 Uhr Beginn Fachausbildung

06.02.2016

08.00 - 16.30 Uhr

**07.02.2016**

08.00 - 16.30 Uhr Prüfung Fachausbildung

**SAN 02 / 16-M**
**Lehrgangsnummer 598-16-6248 und 599-16-6250**
**20.02.2016**

08.00 - 16.30 Uhr Beginn Grundausbildung

21.02.2016

08.00 - 16.30 Uhr

27.02.2016

08.00 - 16.30 Uhr

28.02.2016

08.00 - 16.30 Uhr

05.03.2016

08.00.-.17.00 Uhr Prüfung Grundausbildung

13.03.2016

08.00 - 16.30 Uhr Beginn Fachausbildung

19.03.2016

08.00 - 16.30 Uhr

**20.03.2016**

08.00 - 16.30 Uhr Prüfung Fachausbildung

**SAN 03 / 16-M**
**Lehrgangsnummer 598-16-6252 und 599-16-6253**
**09.04.2016**

08.00 - 16.30 Uhr Beginn Grundausbildung

10.04.2016

08.00 - 16.30 Uhr

16.04.2016

08.00 - 16.30 Uhr

17.04.2016

08.00 - 16.30 Uhr

23.04.2016

08.00 – 17.00 Uhr Prüfung Grundausbildung

01.05.2016

08.00 - 16.30 Uhr Beginn Fachausbildung

07.05.2016

08.00 - 16.30 Uhr

**08.05.2016**

08.00 - 16.30 Uhr Prüfung Fachausbildung

**SAN 04 / 16-M**
**Lehrgangsnummer 598-16-6254 und 599-16-6255**
**30.07.2016**

08.00 - 16.30 Uhr Beginn Grundausbildung

31.07.2016

08.00 - 16.30 Uhr

01.08.2016

08.00 - 16.30 Uhr

02.08.2016

08.00 - 16.30 Uhr

03.08.2016

08.00 – 17.00 Uhr Prüfung Grundausbildung

05.08.2016

08.00 - 16.30 Uhr Beginn Fachausbildung

06.08.2016

09.00 - 16.00 Uhr

07.08.2016

08.00 - 16.30 Uhr Prüfung Fachausbildung

**Ferienkurs!**

Bereitschaften / Bergwacht / Wasserwacht / Jugendrotkreuz

## Sanitätsausbildung

### **SAN 05 / 15-M**

**Lehrgangsnummer 598-16-6256 und 599-16-6257**

**08.10.2016**

08.00 - 16.30 Uhr Beginn Grundausbildung

09.10.2016

08.00 - 16.30 Uhr

15.10.2016

08.00 - 16.30 Uhr

16.10.2016

08.00 - 16.30 Uhr

22.10.2016

08.00 – 17.00 Uhr Prüfung Grundausbildung

30.10.2016

08.00 - 16.30 Uhr Beginn Fachausbildung

05.11.2016

08.00 - 16.30 Uhr

**06.11.2016**

08.00 - 16.30 Uhr Prüfung Fachausbildung

### **SAN 06 / 16-M**

**Lehrgangsnummer 598-16-6258 und 599-16-6259**

**19.11.2016**

08.00 - 16.30 Uhr Beginn Grundausbildung

20.11.2016

08.00 - 16.30 Uhr

26.11.2016

08.00 - 16.30 Uhr

27.11.2016

08.00 - 16.30 Uhr

03.12.2016

08.00 – 17.00 Uhr Prüfung Grundausbildung

11.12.2016

08.00 - 16.30 Uhr Beginn Fachausbildung

17.12.2016

08.00 - 16.30 Uhr

**18.12.2016**

08.00 - 16.30 Uhr Prüfung Fachausbildung

#### Anmeldeschluss

jeweils 6 Wochen vor Lehrgangsbeginn

#### Veranstaltungsort

**BRK-Kreisverband München** Geschäftsstelle  
Seitzstraße 8 D- 80538 München 089 / 2373-500

**Bereitschaften / Bergwacht / Wasserwacht / Jugendrotkreuz**

## **Grundlehrgang Technik und Sicherheit**

Zielgruppe:

Einsatzkräfte aller Einheiten im BRK-Kreisverband München

Teilnahmevoraussetzung:

Die Teilnahme muss wegen der praktischen Übungen in Einsatzbekleidung incl. Helm und Handschuhe erfolgen. Sollten Sie nicht im Besitz der erforderlichen Einsatzbekleidung sein, wenden Sie sich bitte an Ihre Leitungskraft.

Inhalte:

- Sicherheit im Einsatz
- Grundlagen der Stromversorgung
- Umgang mit dem Aggregat
- Zeltbau SEZ und SG 30
- Umgang mit der Warmluftheizung
- Vorbeugender Brandschutz
- Abschluss
- 16 US

Termine:

GL T+S 01 / 16-M      **Lehrgangsnummer 803-16-6610**  
**13.02.2016**  
14.02.2016              jeweils 8.30 - 17.00 Uhr

GL T+S 02 / 16-M      **Lehrgangsnummer 803-16-6611**  
**19.11.2016**  
20.11.2016              jeweils 8.30 - 17.00 Uhr

Anmeldeschluss:

Jeweils 4 Wochen vor Lehrgangsbeginn

Lehrgangsleitung

Herr Walter Mungel

Veranstaltungsort:

**Bereitschaftsheim Planegg**  
Germeringer Str. 8 a, 82152 Planegg

Diese Lehrgänge werden durch den Bezirksverband Obb. koordiniert !  
**Anmeldungen bitte auf gewohntem Dienstweg über den KV München**



**Bereitschaften / Bergwacht / Wasserwacht / Jugendrotkreuz**

## **Grundeinweisung Arbeitssicherheit - Multiplikatorenschulung**

### Zielgruppe

Die Grundeinweisung in Arbeitssicherheit und Gesundheitsschutz ist eine Belehrung die von der Berufsgenossenschaft in den **Unfallverhütungsvorschriften BGV A1 §4** sowie im **Arbeitsschutzgesetz §12** vorgeschrieben ist, und durch eine qualifizierte Person einmal jährlich in allen Gliederungen des Roten Kreuzes durchzuführen ist.

Deshalb sollte jede Bereitschaft eine Mitarbeiterin oder Mitarbeiter als Multiplikator ausbilden der die Grundeinweisung abhält

Für die Tätigkeit als Ausbilder suchen wir Menschen aus allen Rotkreuzgemeinschaften, die bereit sind Verantwortung für die Arbeitssicherheit und den Gesundheitsschutz zu übernehmen und Mitarbeiterinnen und Mitarbeiter im Roten Kreuz jährlich zu belehren.

### Teilnahmevoraussetzung

- Vom Bereitschaftsleiter / in als Multiplikator ausgewählt
- Mehrjährige, aktive Tätigkeit im Bayerischen Roten Kreuz.
- Lehrgang „Erwachsenengerechte Unterrichtsgestaltung“ oder vergleichbare Qualifikation.
- Sicherheitsbewusstes Verhalten bei Einsätzen und Übungen sowie teamorientierter Umgang mit Mitarbeiterinnen und Mitarbeiter im Roten Kreuz.
- Bereitschaft, künftig Grundeinweisungen zu halten.

### Inhalte

- Grundwissen in Arbeitssicherheit und Gesundheitsschutz
- Vorstellung der neuen Unterweisungsunterlagen
- Vorstellen der Mindestinhalte
- Meinungs- / Erfahrungsaustausch, Empfehlungen

### Termine:

Grundschulung **Lehrgangsnummer 804-16-6612**  
08:00 – 15:00 Uhr

Refresher **Lehrgangsnummer 804-16-6613**  
12:00 – 15:00 Uhr

### Anmeldeschluss:

Jeweils 2 Wochen vor Lehrgangsbeginn

### Lehrgangsleitung

Herr Walter Mungel

### Veranstaltungsort:

**Bereitschaftsheim Planegg**  
Germeringer Str. 8 a, 82152 Planegg

Anmeldungen auf dem gewohnten Dienstweg, bei Fragen wenden Sie sich bitte an:  
[FDL.T+S@bereitschaften.brk-muenchen.de](mailto:FDL.T+S@bereitschaften.brk-muenchen.de)

## Bereitschaften

# Verpflegungshelfer

Das Modul „Verpflegungshelfer“ ist als fachliche Zusatzausbildung für den Betreuungsdienst gedacht.  
Diese Bildungsmaßnahme ist Teilnahmevoraussetzung für die Ausbildung zum „Feldkoch“

### Zielgruppe

Facheinsatzkräfte des Betreuungsdienstes  
Zukünftige Fachkräfte für Lebensmittelsicherheit  
Zukünftige Feldköche  
Truppführer eine Verpflegungseinheit

### Inhalte

Gesetzliche Vorgaben: Hygiene in der Verpflegung, HACCP  
Logistik im Küchenbereich  
Umgang mit Lebensmitteln  
Sicherheit im Einsatz, Umweltschutz  
Abschluss, Rückschau, Zusammenfassung, Ausblick

### Mindestalter

16 Jahre

### Termine

VPFH Verpflegungshelfer 01 / 16-M **Lehrgangsnummer 806-16-6758**

**16.04.2016**

17.04.2016 jeweils 09:00 - 17:00 Uhr

Lehrgangsleitung: Claudia Schubert

VPFH Verpflegungshelfer 02 / 16-M **Lehrgangsnummer 806-16-6760**

**29.10.2016**

30.10.2016 jeweils 09:00 - 17:00 Uhr

Lehrgangsleitung: Claudia Schubert

### Anmeldeschluss

jeweils 6 Wochen vor Lehrgangsbeginn

### Veranstaltungsort

**Rotkreuzhaus Deisenhofen**

Kybergstr. 24, 82041 Deisenhofen/Oberhaching

Diese Lehrgänge werden durch den Bezirksverband Obb. koordiniert !  
**Anmeldungen bitte auf gewohntem Dienstweg über den KV München.**

**Bereitschaften / Bergwacht / Wasserwacht / Jugendrotkreuz**

## **Grundlagen der psychosozialen Notfallversorgung**

### Zielgruppe

Alle Mitarbeiterinnen / Mitarbeiter in den Gemeinschaften, die mit potentiell psychisch belastenden Situationen konfrontiert werden können. Besonders empfehlenswert auch für Führungskräfte mit Personalverantwortung im Einsatzfall.

### Teilnahmevoraussetzung

- abgeschlossene Sanitätsdienstausbildung
- aktive Tätigkeit im Sanitätsdienst, Rettungsdienst, First-Responder-Gruppen oder Betreuungsdienst
- vollendetes 18. Lebensjahr

### Inhalte

- Grundlagen der Psychotraumatologie
- Ablauf einer strukturierten Betreuung
- Rechtsgrundlagen
- Videogestützte Rollenspiele

### Termine

GL PSNV 01 / 16-M **Lehrgangsnummer 805-16-6582**

**23.04.2016**

24.04.2016 jeweils 08:30 - 17:00 Uhr

BV Oberbayern

Schumacherring 26, 81737 München

Lehrgangsleitung:

GL PSNV 02 / 16-M **Lehrgangsnummer 805-16-6583**

**22.10.2016**

23.10.2016 jeweils 08:30 - 17:00 Uhr

BV Oberbayern

Schumacherring 26, 81737 München

Lehrgangsleitung:

Diese Lehrgänge werden durch den Bezirksverband Obb. koordiniert !  
**Anmeldungen bitte auf gewohntem Dienstweg über den KV München.**

### Anmeldeschluss

jeweils 6 Wochen vor Lehrgangsbeginn

**Bereitschaften / Bergwacht / Wasserwacht**

**Führungs- und Leitungskräfte**

Zielgruppe

Mitglieder der Bereitschaften die für Führungsaufgaben vorgesehen sind oder diese bereits kommissarisch wahrnehmen.

Kurse zur Qualifizierung von Führungs- und Leitungskräften die in München oder in der näheren Umgebung stattfinden finden Sie im Bildungskalender der Bezirksverbände.

[www.bildung.brk.de](http://www.bildung.brk.de)

**Ihre Anmeldungen senden Sie bitte ausschließlich an den KV München, von hier erfolgt die Weiterleitung an die ausrichtenden Stellen.**



Rotkreuz-Aufbauseminar  
05.03.2016  
06.03.2016  
RKH Deisenhofen, Kybergstr. 24

624-16-6725  
jeweils 09.00 – 17.00 Uhr

Diese Lehrgänge werden durch den Bezirksverband Obb. koordiniert !  
**Anmeldungen bitte auf gewohntem Dienstweg über den KV München.**

---

**Bereitschaften / Bergwacht / Wasserwacht**

## **Führungs- und Leitungskräfte**

Zielgruppe

Mitglieder der Bereitschaften die für Führungsaufgaben vorgesehen sind oder diese bereits kommissarisch wahrnehmen.

Kurse zur Qualifizierung von Führungs- und Leitungskräften die in München oder in der näheren Umgebung stattfinden finden Sie im Bildungskalender der Bezirksverbände.

[www.bildung.brk.de](http://www.bildung.brk.de)

**Ihre Anmeldungen senden Sie bitte ausschließlich an den KV München, von hier erfolgt die Weiterleitung an die ausrichtenden Stellen.**

**Wasserwacht**

**Führungskräfteausbildung**

Ziele

Mit dem Seminar sollen die künftigen Wachleiter befähigt werden, ihre Aufgaben erfolgreich zu gestalten und zu erfüllen. In den einzelnen Bereichen werden Fachinformationen vermittelt, die notwendig sind, um die Aufgaben der Führungskraft ausüben zu können.

Inhalte

- Wache
- Wachmannschaft
- Wachleiter
- Dokumentation
- Rechtsgrundlagen
- Einsätze im Rahmen des Wachdienstes

Zielgruppe / Teilnahmevoraussetzung

Mitglieder der Wasserwacht im Wasserrettungsdienst mit erfolgreich abgeschlossener Ausbildung zum Wasserretter und Modul I – allgemein taktisches Führen im WRD. Die als Wachleiter eingesetzt werden sollen. Das Mindestalter beträgt 18 Jahre.

Termin

FiE Modul II / 01 / 16 - M

**00.00.2016** 9:00 - 17:30 Uhr

Anprechpartner:

**Lehrgangsnummer 954-16-XXXX**

Frau Schmitt-Spacek  
089 / 2373-285

**Anmeldeschluss:** (mit Lehrgangsanmeldeformular)

Maximal 16 Personen

Die Plätze werden nach Eingangsstempel KV vergeben!

## Bereitschaften

# SEG-Helfer Grundschulung

### Zielgruppe:

Ehrenamtliche Mitglieder, die in den Bereitschaften des KV München tätig sind und bereits aktiv in einer SEG-Behandlung oder einer SEG-Transport aktiv sind oder dies zukünftig sein wollen.

Die SEG-Helfer Grundausbildung teilt sich in 3 Module auf, die von jedem SEG-Helfer zu absolvieren sind.

Die Module müssen nicht zeitlich zusammenhängend jedoch in der richtigen Reihenfolge absolviert werden.

Der unten geforderte Lehrgang „Grundlagen Technik und Sicherheit“ sowie die „Helfergrunduntersuchung (G42)“  
Können selbstverständlich nachgeholt werden.

### Teilnahmevoraussetzung

- durch die zuständige BL als SEG-Helfer vorgesehen
- vollendetes 18. Lebensjahr
- abgeschlossene Helfer-Grundausbildung
- absolvierte gültige Helferuntersuchung (G42)
- absolvierte Sprechfunkausbildung
- Grundlehrgang Technik und Sicherheit (zusätzl. Vorauss. für SEG-Behandlung)
- Gültiger AED-Schein (zusätzl. Vorauss. für SEG-Transport)
- Beifahrer: mind. RS (zusätzl. Vorauss. für SEG-Transport)
- Fahrer: Führerschein für Fahrzeuge > 3.5 t zul. GG (zusätzl. Vorauss. für SEG-Transport)

### Inhalte: Modul 1 – Theorie

- Strukturen RDB Mchn / Führungs- / Einsatz- / SanEL
- Einsatzmöglichkeiten der SEGen / Einsatzwerte
- Einsatzablauf / PVM / Transportkreislauf / UHS /BHP
- Dokumentation / Rechtsgrundlage

### Inhalte: Modul 2 – Fahrzeugeinweisung

- Einweisung GwSan 25 (Geräte / Utensilien)
- Einweisung KTW-B (Fahrzeug / Umbau 1 Trage zu 2 Tragen)

### Inhalte: Modul 3 – Praxis

- Aufbau UHS
- Aufbau Patientenablage
- Aufbau (aufblasbare) Zelte / Zeltheizung / Stromerzeuger / Elektrik / etc.

**Bereitschaften**

**SEG-Helfer Grundschulung**

Termine:

Modul 1

**Lehrgangsnummer**    **571-16-6765**  
**23.03.2016**            18:30 – ca. 22:00 Uhr  
BRK-Heim Unterschleißheim  
Lehrgangsleitung: Ch. Breitfeld

**Lehrgangsnummer**    **571-16-6766**  
**20.10.2016**            18:30 – ca. 22:00 Uhr  
BRK-Heim Trudering  
Lehrgangsleitung: Th. Marek

Modul 2

**Lehrgangsnummer**    **572-16-6768**  
**02.04.2016**            08:00– ca. 12:00 Uhr  
BRK-Heim Unterschleißheim  
Lehrgangsleitung: W. Mungel

Modul 3

**Lehrgangsnummer**    **573-16-6769**  
**02.04.2016**            13:00 – 17:00 Uhr  
BRK-Heim Unterschleißheim  
Lehrgangsleitung: Chr. Breitfeld

Anmeldeschluss:

Jeweils 6 Wochen vor Lehrgangsbeginn

Anmeldungen auf dem gewohnten Dienstweg, bei Fragen wenden Sie sich bitte an:  
[fachausbildung@brk-muenchen.de](mailto:fachausbildung@brk-muenchen.de)



---

**Bereitschaften / Bergwacht / Wasserwacht / Jugendrotkreuz / Rettungsdienst**

**Fachausbildungen für Einsatzkräfte**

**Fachlehrgang Rettungsdienst**

**Praktika im Rahmen der RS-Ausbildung**

**Abschlusslehrgang und Prüfung RS**

**Allgemein / Rettungsdienst**

**- Übersicht -  
Ausbildung zum Rettungssanitäter im BRK**

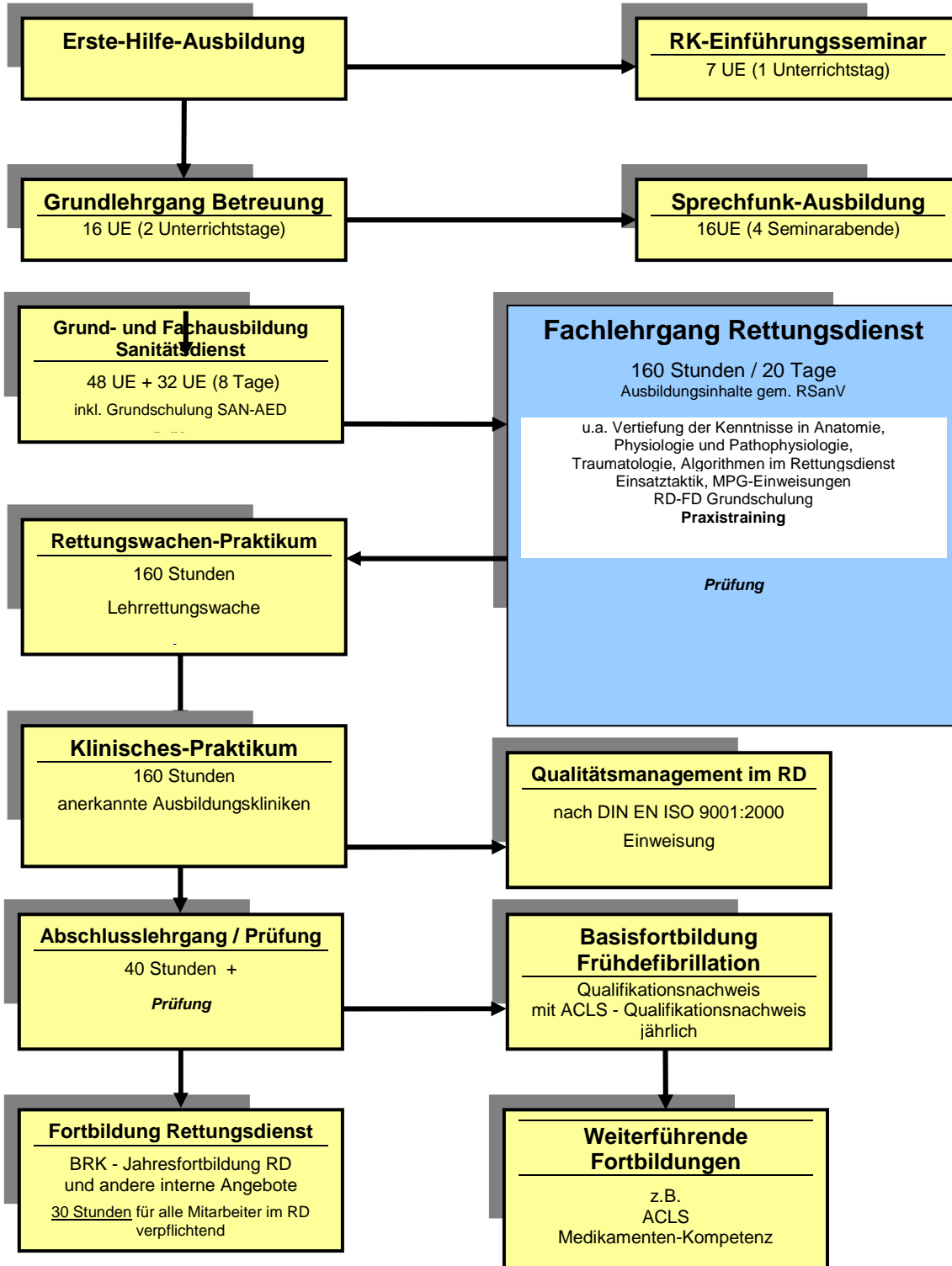

**Allgemein**
**Fachlehrgang Rettungsdienst nach RSanV**
Zielgruppe

Geeignete (nach RSanV und entsprechend dem festgestellten Bedarf einer Gemeinschaft) Mitarbeiter / Mitarbeiterinnen aller Gemeinschaften im BRK, die eine regelmäßige Tätigkeit im Rettungsdienst / Krankentransport des BRK - Kreisverbandes München anstreben, sowie externe Interessenten.

Teilnahmevoraussetzung

- erfolgreich abgeschlossene Ausbildung in Erster Hilfe nicht älter als 1 Jahr

Mitglieder des KV München: erfolgreich abgeschlossene Helfergrundausbildung und aktive Teilnahme am Sanitätsdienst

- gesundheitliche Eignung gem. RSanV; ärztliches Attest nicht älter als 3 Monate  
Das Formblatt finden Sie hier: <http://www.brk-muenchen.de/kursangebote/sanitaets-und-rettungsdienstliche-ausbildung>

Die o.g. Unterlagen müssen 6 Wochen vor Lehrgangsbeginn beim BV Oberbayern eingereicht werden. Sie erhalten **vom BV** eine Bestätigung Ihrer Anmeldung; bitte senden Sie dann die Unterlagen ein.

- vollendetes 18. Lebensjahr

Inhalte

Die Ausbildungsinhalte sind gemäß RSanV / BayRDG und DRK / AO definiert und um besondere Themenbereiche erweitert.

Sie erhalten an ersten Lehrgangstag ein Exemplar des Fachbuch „LPN SAN“. Zusätzlich empfehlen wir das Buch „Mensch, Körper, Krankheit“, Schäffler, Fischer Verlag.

Termine
**FachRD 01 / 16-M**
**Lehrgangsnummer 852-16-6324**

<b>22.01.2016</b>	08:30 - 17:30 Uhr
23.01.2016	08:30 - 17:30 Uhr
24.01.2016	08:30 - 17:30 Uhr
06.02.2016	08:30 - 17:30 Uhr
07.02.2016	08:30 - 17:30 Uhr
08.02.2016	08:30 - 17:30 Uhr
09.02.2016	08:30 - 17:30 Uhr
26.02.2016	08:30 - 17:30 Uhr
27.02.2016	08:30 - 17:30 Uhr
28.02.2016	08:30 - 17:30 Uhr
11.03.2016	08:30 - 17:30 Uhr
12.03.2016	08:30 - 17:30 Uhr
13.03.2016	08:30 - 17:30 Uhr
18.03.2016	08:30 - 17:30 Uhr
19.03.2016	08:30 - 17:30 Uhr
<b>20.03.2016</b>	08:30 - 17:30 Uhr

Bitte reichen Sie nur Ihre Anmeldung beim KV ein.

Alle anderen für die Teilnahme benötigten Unterlagen senden Sie bitte direkt an den Bezirksverband, nachdem Sie von dieser Stelle eine Rückmeldung erhalten haben.

Anmeldeschluss

6 Wochen vor Lehrgangsbeginn

Allgemein

**Fachlehrgang Rettungsdienst nach RSanV**

**Kurs für FSJ / BFD des KV München, bitte nicht veröffentlichen. Danke**

Termine

**FachRD 02 / 16-M**

**Lehrgangsnummer 852-16-6331**

<b>30.07.2016</b>	08:30 - 17:30 Uhr
31.07.2016	08:30 - 17:30 Uhr
01.08.2016	08:30 - 17:30 Uhr
03.08.2016	08:30 - 17:30 Uhr
04.08.2016	08:30 - 17:30 Uhr
05.08.2016	08:30 - 17:30 Uhr
08.08.2016	08:30 - 17:30 Uhr
09.08.2016	08:30 - 17:30 Uhr
10.08.2016	08:30 - 17:30 Uhr
11.08.2016	08:30 - 17:30 Uhr
12.08.2016	08:30 - 17:30 Uhr
15.08.2016	08:30 - 17:30 Uhr
16.08.2016	08:30 - 17:30 Uhr
17.08.2016	08:30 - 17:30 Uhr
18.08.2016	08:30 - 17:30 Uhr
<b>19.08.2016</b>	08:30 - 17:30 Uhr

Bitte reichen Sie nur Ihre Anmeldung beim KV ein.

Alle anderen für die Teilnahme benötigten Unterlagen senden Sie bitte direkt an den Bezirksverband, nachdem Sie von dieser Stelle eine Rückmeldung erhalten haben.

Anmeldeschluss

6 Wochen vor Lehrgangsbeginn

Veranstaltungsort

**BRK-Kreisverband München** Geschäftsstelle  
Seitzstraße 8 D- 80538 München 089 / 2373-500

Diese Lehrgänge werden durch den Bezirksverband Obb. koordiniert !  
**Anmeldungen bitte auf gewohntem Dienstweg über den KV München.**

**Allgemein**

**Fachlehrgang Rettungsdienst nach RSanV**

Termine

**FachRD 03 / 16-M**

**Lehrgangsnummer 852-16-6336**

**22.08.2016**  
23.08.2016  
24.08.2016  
25.08.2016  
26.08.2016  
29.08.2016  
30.08.2016  
31.08.2016  
01.09.2016  
02.09.2016  
05.09.2016  
06.09.2016  
07.09.2016  
08.09.2016  
09.09.2016  
**10.09.2016**

**jeweils 08:30 - 17:30 Uhr**

Bitte reichen Sie nur Ihre Anmeldung beim KV ein.

Alle anderen für die Teilnahme benötigten Unterlagen senden Sie bitte direkt an den Bezirksverband, nachdem Sie von dieser Stelle eine Rückmeldung erhalten haben.

**FachRD 04 / 16-M**

**Lehrgangsnummer 852-16-6338**

07.10.2016  
08.10.2016  
09.10.2016  
21.10.2016  
22.10.2016  
23.10.2016  
11.11.2016  
12.11.2016  
13.11.2016  
25.11.2016  
26.11.2016  
27.11.2016  
03.12.2016  
04.12.2016  
17.12.2016  
**18.12.2016**

**jeweils 08:30 - 17:30 Uhr**

Anmeldeschluss

6 Wochen vor Lehrgangsbeginn

Veranstaltungsort

**BRK-Kreisverband München** Geschäftsstelle

Seitzstraße 8 D- 80538 München 089 / 2373-500

Diese Lehrgänge werden durch den Bezirksverband Obb. koordiniert !**Anmeldungen bitte auf gewohntem Dienstweg über den KV München**

**Allgemein**

**Praktika Rettungswache und Klinik (RSanV)**

Zielgruppe

Mitarbeiter / Mitarbeiterinnen aller Gemeinschaften im BRK, die die Ausbildung zum Rettungsanwärter abschließen wollen, sowie externe Interessenten.

Voraussetzung

**PRAKTIKUM 1 - RETTUNGSWACHE**

- Beginn der Ausbildung zum RS (= Beginn des Fachlehrgang RD)
- **Mindestalter 18 Jahre**

Ausnahmslos jeder Praktikant muß vor Beginn eines RW-Praktikums eine Infektionsschutz-Untersuchung (G 42) erhalten. Terminvergabe für diese Untersuchung bzw. Ausstellungen der Berechtigungsscheine erhalten Sie bei der Servicestelle Ehrenamt, Fr. Ginter, Tel.: 089 / 23 73 283.

Wenn Sie diese Untersuchung absolviert haben, vereinbaren Sie einen Termin mit einem Wachleiter RD. Im Rahmen dieses Treffens unterschreiben Sie u.a. eine Datenschutz- und eine Verschwiegenheitserklärung. Sie erhalten dann die Berechtigung als Dritter auf den RD-Fahrzeugen des KV München mitzufahren.

**PRAKTIKUM 2 - KLINIK**

- abgeschlossener Fachlehrgang Rettungsdienst

Lehrgangsnummer 851-13-xxxx Nummer wird individuell vergeben.

Teilnehmer des Fachlehrgang Rettungsdienst erhalten im Rahmen des Kurses Informationen über das Anmeldeverfahren

Inhalt

Die Ausbildungsinhalte sind gemäß RSanV und DRK / AO definiert.

**Allgemein**
**Abschlusslehrgang & Prüfung Rettungssanitäter**
Zielgruppe

Mitarbeiter / Mitarbeiterinnen aller Gemeinschaften im BRK, die eine regelmäßige Tätigkeit im Rettungsdienst / Krankentransport des BRK - Kreisverbandes München anstreben, sowie externe Interessenten.

Teilnahmevoraussetzung

- Beginn der Ausbildung Fachlehrgang RD nicht älter als 3 Jahre
  - abgeschlossener Fachlehrgang Rettungsdienst
  - Nachweis der Teilnahme an den Praktika Rettungswache und Klinik
  - vollständig geführtes Ausbildungsnachweisheft (ANH) inkl. der 10 vorgeschriebenen Einsatzberichte
  - gesundheitliche Eignung (aktuelles ärztl. Attest) nicht älter als drei Monate (d.h. Sie benötigen i.d.R. eine erneute Untersuchung da der Beginn der Ausbildung meist länger zurückliegt)
- Das Formblatt finden Sie hier: <http://www.brk-muenchen.de/kursangebote/sanitaets-und-rettungsdienstliche-ausbildung>

**Termingerechte Abgabe folgender Unterlagen (gem. RSanV):**

- beglaubigte Kopie der Geburtsurkunde
- beglaubigte Kopie des Schulzeugnis (Berufszeugnis)
- polizeiliches Führungszeugnis (Original) nicht älter als drei Monate **oder** Eidesstattliche Erklärung
- Ausbildungsnachweisheft
- Gesundheitszeugnis (Original)

**Die Anmeldung kann erst erfolgen, wenn die Ausbildung komplett abgeschlossen ist und die Unterlagen mindestens 6 Wochen vor Lehrgangsbeginn vollständig vorliegen!**

Inhalt

- Die Ausbildungsinhalte sind gemäß RSanV und DRK / AO definiert.

Termine

RS-P 01 / 16-M      **Lehrgangsnummer 855-16-6341**

<b>28.03.2016</b>	08:30 - 17:30 Uhr	
29.03.2016	08:30 - 17:30 Uhr	
30.03.2016	08:30 - 17:30 Uhr	
31.03.2016	08:30 - 17:30 Uhr	
<b>01.04.2016</b>	08:30 - 17:30 Uhr	(Prüfung)
<b>02.04.2016</b>	08:30 - 17:30 Uhr	(Prüfung)

Bitte reichen Sie nur Ihre Anmeldung beim KV ein.

Alle anderen für die Teilnahme benötigten Unterlagen senden Sie bitte direkt an den Bezirksverband, nachdem Sie von dieser Stelle eine Rückmeldung erhalten haben.

Anmeldeschluss

Jeweils 6 Wochen vor Lehrgangsbeginn

Veranstaltungsort

**BRK-Kreisverband München** Geschäftsstelle  
 Seitzstraße 8 D- 80538 München 089 / 2373-500

Diese Lehrgänge werden durch den Bezirksverband Obb. koordiniert !  
**Mitglieder des KV München melden sich bitte auf dem gewohnten Dienstweg an.**

**Allgemein**

**Abschlusslehrgang / Prüfung Rettungssanitäter**

Termine

RS-P 02 / 16-M      **Lehrgangsnummer 855-16-6342**

<b>23.05.2016</b>	08.30 - 17.30 Uhr	
24.05.2016	08.30 - 17.30 Uhr	
25.05.2016	08.30 - 17.30 Uhr	
26.05.2016	08.30 - 17.30 Uhr	
<b>27.05.2016</b>	08.30 - 17.30 Uhr	(Prüfung)
<b>28.05.2016</b>	08.30 - 17.30 Uhr	(Prüfung)

Bitte reichen Sie nur Ihre Anmeldung beim KV ein.

Alle anderen für die Teilnahme benötigten Unterlagen senden Sie bitte direkt an den Bezirksverband, nachdem Sie von dieser Stelle eine Rückmeldung erhalten haben.

RS-P 03 / 16-M      **Lehrgangsnummer 855-16-6343**

<b>31.10.2016</b>	08.30 - 17.30 Uhr	
01.11.2016	08.30 - 17.30 Uhr	
02.11.2016	08.30 - 17.30 Uhr	
03.11.2016	08.30 - 17.30 Uhr	
<b>04.11.2016</b>	08.30 - 17.30 Uhr	(Prüfung)
<b>05.11.2016</b>	08.30 - 17.30 Uhr	(Prüfung)

Anmeldeschluss

Jeweils 6 Wochen vor Lehrgangsbeginn

Veranstaltungsort

**BRK-Kreisverband München** Geschäftsstelle  
Seitzstraße 8 D- 80538 München 089 / 2373-500

Diese Lehrgänge werden durch den Bezirksverband Obb. koordiniert !  
**Mitglieder des KV München melden sich bitte auf dem gewohnten Dienstweg an.**



---

**Bereitschaften / Bergwacht / Wasserwacht / Jugendrotkreuz / Rettungsdienst**

**Aus- und Fortbildungen für Einsatzkräfte**

Teilnahme möglich ab Ausbildungsstand:

Sanitätsdiensthelfer/in oder höher

**Erläuterung SAN - AED**

**SAN - AED / RD - FD Praxistraining / Übung**

**SAN - AED / RD - FD Qualifikationsnachweis**

**SAN - AED Qualifikationsnachweis dezentral**

**Einweisung SAN - MPG**

Bereitschaften / Bergwacht / Wasserwacht / Jugendrotkreuz

## Erläuterungen SAN - AED



Die Grundschulung zum fachgerechten Einsatz automatischer externer Defibrillatoren im Sanitätsdienst (SAN-AED) ist Bestandteil der Sanitätsausbildung. Ein erfolgreicher Abschluß der Sanitätsausbildung in allen Teilen schließt somit auch die Berechtigung zur Verwendung eines AED im Einsatz ein.

Dieser Qualifikationsnachweis gilt nur für den Bereich Sanitätsdienst / Wasserwacht / Bergwacht und nicht für den Bereich Rettungsdienst. Bei *Nicht - Bestehen* dieser Prüfung kann die Prüfung wiederholt werden.

Sollten Sie bereits eine Sanitätsausbildung abgeschlossen haben aber keine Grundausbildung SAN-AED so können Sie dies im Rahmen der SAN-Kurse nachholen.  
Wenden Sie sich an „Fachausbildung@brk-muenchen.de“

Der Qualifikationsnachweis SAN – AED muß halbjährlich erneuert werden. Sie haben die Möglichkeit, ihre Kenntnisse und Fähigkeiten im Rahmen des SAN-AED / RD-FD Praxistraining (keine Voranmeldung) aufzufrischen.

Für die halbjährlich Rezertifizierung des Qualifikationsnachweises SAN - AED - Prüfung (Termine in diesem Plan) ist eine Anmeldung ausschließlich unter der Rufnummer 089 / 23 73 - 500 oder per E-Mail [fachausbildung@brk-muenchen.de](mailto:fachausbildung@brk-muenchen.de) möglich!

Die regelmäßigen Qualifikationsnachweise mit SAN - AED - Prüfungen überprüfen nicht alleine den korrekten Umgang mit den automatisierten, externen Defibrillatoren sowie den Handlungsablauf bei einem Reanimationseinsatz im Sanitätsdienst, sondern gelten insbesondere als dokumentierte, kontinuierliche Maßnahme zur Qualitätssicherung im Sanitätsdienst.

Alle Schulungsmaßnahmen im Bereich SAN - AED werden ausschließlich von entsprechend geschultem und vom KV zugelassenem Trainings- / Ausbildungspersonal durchgeführt.

Bei einem Reanimationseinsatz mit Anwendung des AED durch Sanitätspersonal muss neben dem üblichen Notfallprotokoll auch ein AED / FD - Einsatzprotokoll geführt werden. **Die gesamte Dokumentation zu einem Reanimationseinsatz muss der Programmleitung SAN-AED zugeführt werden.**

**Einsicht in diese Dokumentation haben ausschließlich der ärztl. und nichtärztl. Programmleiter. Über Auswertungsergebnisse und Besonderheiten wird Sie der SAN-AED- Programmleiter informieren.**

Bereitschaften / Bergwacht / Wasserwacht / Jugendrotkreuz

## Übersicht SAN-AED und RD-FD Ausbildung

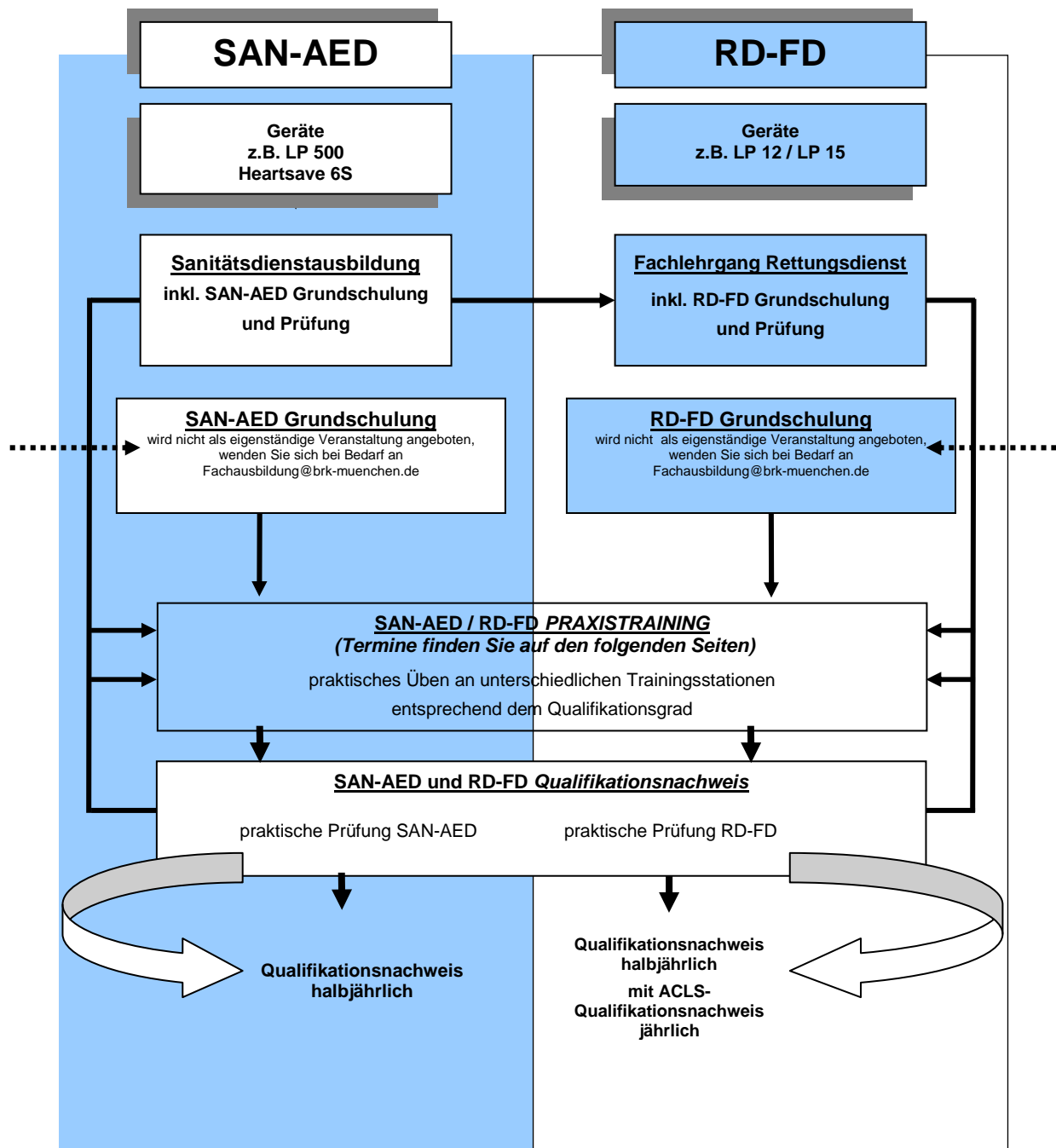

**Bereitschaften / Bergwacht / Wasserwacht / Jugendrotkreuz**

## SAN - AED und RD - FD Praxistraining / Übung

### Zielgruppe

Mitarbeiter / Mitarbeiterinnen der Gemeinschaften und der Abteilung A- I/RD im BRK - Kreisverband München besonders Mitarbeiter / Mitarbeiterinnen der Gemeinschaften, die in einer First - Responder - Gruppe (FRG) integriert sind bzw. auf Sonderwachen mit AED - Ausrüstung tätig werden, oder regelmäßig im Rettungsdienst / Krankentransport mit RD - FD - Ausrüstung eingesetzt sind Mitarbeiter / Mitarbeiterinnen in betriebsmedizinischen Diensten, Pflegepersonal, Sicherheitskräfte und Mitglieder anderer BRK – Verbände.

Hier steht das Training der Reanimation nach den aktuellen Guidelines inkl. Atemwegsmanagement im Vordergrund!

### Teilnahmevoraussetzung

- erfolgreicher Abschluss der jeweiligen Grundschulungen SAN-AED bzw. RD-FD

### Termine

AED / FD-Ü <b>699-16-6346</b>	<b>14.03.2016</b> Montag	- non stop -	15.30 Uhr - 19.30 Uhr
AED / FD-Ü <b>699-16-6347</b>	<b>26.04.2016</b> Dienstag	- non stop -	15.30 Uhr - 19.30 Uhr
AED / FD-Ü <b>699-16-6348</b>	<b>07.06.2016</b> Dienstag	- non stop -	15.30 Uhr - 19.30 Uhr
AED / FD-Ü <b>699-16-6349</b>	<b>12.07.2016</b> Dienstag	- non stop -	15.30 Uhr - 19.30 Uhr
AED / FD-Ü <b>699-16-6350</b>	<b>14.09.2016</b> Mittwoch	- non stop -	<b><u>15.00 Uhr - 20.00 Uhr</u></b>
AED / FD-Ü <b>699-16-6351</b>	<b>29.11.2016</b> Dienstag	- non stop -	15.30 Uhr - 19.30 Uhr

### Hinweis

offene Veranstaltung - keine Voranmeldung erforderlich

### Veranstaltungsort

**BRK-Kreisverband München** Geschäftsstelle  
 Seitzstraße 8 D- 80538 München 089 / 2373-500

**Sanitätsdienst und Rettungsdienst**
**SAN - AED und RD - FD Qualifikationsnachweis**
Zielgruppe

Mitarbeiter / Mitarbeiterinnen der Gemeinschaften und der Abteilung A I / RD im BRK - Kreisverband München, die den Qualifikationsnachweis SAN - AED bzw. RD - FD erwerben bzw. verlängern möchten. Mitarbeiter / Mitarbeiterinnen aus externen Bereichen, die im Besitz eines externen Qualifikationsnachweises sind und diesen auf den Bereich des KV - München ausweiten möchten.

Teilnahmevoraussetzung

- erfolgreicher Abschluss einer Grundschulung SAN - AED bzw. RD - FD und Nachweis der Einweisung gemäß MPG und MPBetreibV auf die verwendeten Geräte.

Hinweis

zur Verlängerung des Qualifikationsnachweises

- SAN - AED ist die Teilnahme an der Rezertifizierung alle 6 Monate
- RD - FD ist die Teilnahme an der Rezertifizierung alle 6 Monate erforderlich
- mit erfolgreich abgeschlossener ACLS - Ausbildung und ACLS - Qualifikationsnachweis alle 12 Monate erforderlich (inkl. erweiterter Maßnahmen)

Inhalt

- Prüfung anhand einer praktischen Fallsimulation getrennt für den Bereich SAN - AED bzw. RD - FD

Die Prüfungen beginnen um 16:30 Uhr - Gruppe 1; 16:30 Uhr Gruppe 2; 17:00 Uhr Gruppe 3; 17:30 Uhr usw.

Bei Bedarf werden auch frühere Termine vergeben

Termine

	<b>Lehrgangsnummer</b>			
AED - P 01	}	<b>700-16-6352</b>	<b>17.03.2016 Donnerstag</b>	16:30 Uhr - 19:00 Uhr
FD - P 01				
AED - P 02	}	<b>700-16-6353</b>	<b>28.04.2016 Donnerstag</b>	16:30 Uhr - 19:00 Uhr
FD - P 02				
AED - P 03	}	<b>700-16-6354</b>	<b>09.06.2016 Donnerstag</b>	16:30 Uhr - 19:00 Uhr
FD - P 03				
AED - P 04	}	<b>700-16-6355</b>	<b>14.07.2016 Donnerstag</b>	16:30 Uhr - 19:00 Uhr
FD - P 04				

Anmeldeschluss

jeweils 2 Wochen vor Kursbeginn

**Die Anmeldung zur Prüfung ist ausschließlich unter Tel. 089/ 23 73 - 500 oder per E-Mail [fachausbildung@brk-muenchen.de](mailto:fachausbildung@brk-muenchen.de) möglich!**

**Sanitätsdienst und Rettungsdienst**

**SAN - AED und RD - FD Qualifikationsnachweis**

Fortsetzung - Termine

Die Prüfungen beginnen um 15:00 Uhr bzw. 16:30 Uhr -Gruppe 1; dann geht es im 30 Minuten-Takt weiter

*Fit auf die Wies'n !!!*

**Lehrgangsnummer**

AED - P 05	}	<b>700-16-6356</b>	<b>16.09.2016 Donnerstag</b>	<b>15:00 Uhr - 21:00 Uhr</b>
FD - P 05				

AED - P 06	}	<b>700-16-6357</b>	<b>02.12.2016 Freitag</b>	<b>16:30 Uhr - 19:00 Uhr</b>
FD - P 06				

Anmeldeschluss  
jeweils 2 Wochen vor Kursbeginn

**Die Anmeldung zur Prüfung ist ausschließlich unter Tel. 089/ 23 73 - 500 oder per E-Mail [fachausbildung@brk-muenchen.de](mailto:fachausbildung@brk-muenchen.de) möglich!**

Veranstaltungsort

**BRK-Kreisverband München** Geschäftsstelle  
 Seitzstraße 8 D- 80538 München 089 / 2373 – 500

**Sanitätsdienst und Rettungsdienst**
**SAN - AED Qualifikationsnachweis dezentral**
Zielgruppe

Mitarbeiter / Mitarbeiterinnen der Gemeinschaften im BRK - Kreisverband München, die den Qualifikationsnachweis SAN-AED erwerben bzw. verlängern möchten.

Teilnahmevoraussetzung

- Erfolgreicher Abschluss einer **Grundschulung SAN-AED** bzw. **RD-FD**
- Nachweis der **Einweisung** gemäß **MPG** und MPBetreibV auf die verwendeten Geräte.

Inhalt

- Prüfung anhand einer praktischen Fallsimulation für den Bereich SAN-AED. Zur Verlängerung des Qualifikationsnachweises SAN-AED ist die Teilnahme an der Prüfung alle 6 Monate erforderlich.

Termine

SAN-AED P Dez Bereitschaftsheim Grünwald	<b>605-16-6654</b>	19.01.2016	<b>Dienstag</b>	20:00 – 22:00 Dr.-Max-Str. 16, 82031 Grünwald
SAN-AED P Dez Bereitschaftsheim Zentral 2	<b>605-16-6646</b>	28.01.2016	<b>Donnerstag</b>	19:30 – 21:30 Gmunder Str. 32, 81379 München
SAN-AED P Dez Bereitschaftsheim West 3	<b>605-16-6656</b>	29.01.2016	<b>Freitag</b>	18:00 – 21:00 Altostraße 16, 81249 München
SAN-AED P Dez Bereitschaftsheim Sauerlach	<b>605-16-6885</b>	08.02.2016	<b>Montag</b>	19:30 – 21:30 Wolfratshausenerstr. 16, 82054 Sauerlach
SAN-AED P Dez Freiw. Feuerwehr Obermenzing/W 4	<b>605-16-6652</b>	11.02.2016	<b>Donnerstag</b>	20:00 – 22:00 Zehentstadelweg 4, 81247 München
SAN-AED P Dez Bereitschaftsheim Harlaching	<b>605-16-6637</b>	11.02.2016	<b>Donnerstag</b>	20:00 – 22:00 Rotbuchenstr. 32, 81547 München
SAN-AED P Dez Bereitschaftsheim West 1	<b>605-16-6722</b>	26.02.2016	<b>Freitag</b>	17:30 – 20:30 Schulstr. 5, 80634 München
SAN-AED P Dez Bereitschaftsheim West 3	<b>605-16-6657</b>	26.02.2016	<b>Freitag</b>	18:00 – 21:00 Altostraße 16, 81249 München
SAN-AED P Dez Bereitschaftsheim Feldmoching	<b>605-16-6639</b>	03.03.2016	<b>Donnerstag</b>	19:00 – 21:00 Feldmochinger Str. 402, 80995 München
SAN-AED P Dez Bereitschaftsheim Perlach	<b>605-16-6544</b>	04.03.2016	<b>Freitag</b>	19:00 – 21:00 Pfanzeltplatz 5, 81737 München
SAN-AED P Dez Bereitschaftsheim Planegg-Krailling	<b>605-16-6641</b>	10.03.2016	<b>Donnerstag</b>	19:30 – 21:30 Germeringer Str. 8a, 82152 Planegg

SAN-AED P Dez Bereitschaftsheim Trudering	<b>605-16-6542</b>	11.03.2016	<b>Freitag</b>	18:30 – 20:30 Truderinger Str. 288, 81825 München
SAN-AED P Dez. Bereitschaftsheim Freimann	<b>605-16-6643</b>	17.03.2016	<b>Donnerstag</b>	19:00 – 21:00 Georg-Wopfner-Str. 17, 80939 Freimann
SAN-AED P Dez Bereitschaftsheim Ismaning	<b>605-16-6507</b>	15.04.2016	<b>Freitag</b>	18:00 – 20:00 Hauptstraße 17, 85737 Ismaning
SAN-AED P Dez Bereitschaftsheim West 3	<b>605-16-6659</b>	22.04.2016	<b>Freitag</b>	18:00 – 21:00 Altostraße 16, 81249 München
SAN-AED P Dez Bereitschaftsheim West 2	<b>605-16-6682</b>	23.04.2016	<b>Samstag</b>	10:00 – 12:00 Theodor-Storm-Straße 12, 81245 München
SAN-AED P Dez Bereitschaftsheim West 3	<b>605-16-6661</b>	03.06.2016	<b>Freitag</b>	18:00 – 21:00 Altostraße 16, 81249 München
SAN-AED P Dez Bereitschaftsheim Süd 2	<b>605-16-6668</b>	03.06.2016	<b>Freitag</b>	19:00 – 21:00 Boschetsriederstr. 33, 81379 München
SAN-AED P Dez Bereitschaftsheim Höhenkirchen	<b>605-16-6759</b>	08.06.2016	<b>Mittwoch</b>	20:00 – 22:00 Rosenheimer Str. 23, 85635 Höhenkirchen-Siegertsbr.
SAN-AED P Dez Bereitschaftsheim West 3	<b>605-16-6662</b>	01.07.2016	<b>Freitag</b>	18:00 – 21:00 Altostraße 16, 81249 München
SAN-AED P Dez Freiw. Feuerwehr Obermenzing/W 4	<b>605-16-6653</b>	14.07.2016	<b>Donnerstag</b>	20:00 – 22:00 Zehentstadelweg 4, 81247 München
SAN-AED P Dez Bereitschaftsheim West 3	<b>605-16-6663</b>	15.07.2016	<b>Freitag</b>	18:00 – 21:00 Altostraße 16, 81249 München
SAN-AED P Dez Bereitschaftsheim Grünwald	<b>605-16-6655</b>	21.07.2015	<b>Donnerstag</b>	20:00 – 22:00 Dr.-Max-Str. 16, 82031 Grünwald
SAN-AED P Dez Bereitschaftsheim Harlaching	<b>605-16-6638</b>	28.07.2016	<b>Donnerstag</b>	20:00 – 22:00 Rotbuchenstr. 32, 81547 München
SAN-AED P Dez Bereitschaftsheim Zentral 2	<b>605-16-6647</b>	28.07.2016	<b>Donnerstag</b>	19:30 – 21:30 Gmunderstr. 32, 81379 München
SAN-AED P Dez Bereitschaftsheim West 1	<b>605-16-6723</b>	26.08.2016	<b>Freitag</b>	17:30 – 20:30 Schulstr. 5, 80634 München
SAN-AED P Dez Bereitschaftsheim Feldmoching	<b>605-16-6640</b>	01.09.2016	<b>Donnerstag</b>	19:00 – 21:00 Feldmochinger Str. 402, 80995 München
SAN-AED P Dez Bereitschaftsheim Freimann	<b>605-16-6644</b>	01.09.2016	<b>Donnerstag</b>	19:00 – 21:00 Georg-Wopfner-Str. 17, 80939 Freimann
SAN-AED P Dez Bereitschaftsheim West 3	<b>605-16-6664</b>	09.09.2016	<b>Freitag</b>	18:00 – 21:00 Altostraße 16, 81249 München
SAN-AED P Dez Bereitschaftsheim Trudering	<b>605-16-6543</b>	09.09.2016	<b>Freitag</b>	18:30 – 20:30 Truderinger Str. 288, 81825 München
SAN-AED P Dez	<b>605-16-6886</b>	12.09.2016	<b>Montag</b>	19:30 – 21:30



Bereitschaftsheim Sauerlach

Wolfratshausenstr. 16, 82054 Sauerlach

SAN-AED P Dez **605-16-6666**  
Bereitschaftsheim West 316.09.2016 **Freitag** 18:00 – 21:00  
Altostraße 16, 81249 MünchenSAN-AED P Dez **605-16-6636**  
Bereitschaftsheim Perlach16.09.2016 **Freitag** 19:00 – 21:00  
Pfanzeltplatz 5, 81737 MünchenSAN-AED P Dez **605-16-6642**  
Bereitschaftsheim Planegg-Krailling22.09.2016 **Donnerstag** 19:30 – 21:30  
Germeringer Str. 8a, 82152 PlaneggSAN-AED P Dez **605-16-6508**  
Bereitschaftsheim Ismaning14.10.2016 **Freitag** 18:00 – 20:00  
Hauptstraße 17, 85737 IsmaningSAN-AED P Dez **605-16-6667**  
Bereitschaftsheim West 318.11.2016 **Freitag** 18:00 – 21:00  
Altostraße 16, 81249 MünchenSAN-AED P Dez **605-16-6669**  
Bereitschaftsheim Süd 225.11.2016 **Freitag** 19:00 – 21:00  
Boschetsriederstr. 33, 81379 MünchenSAN-AED P Dez **605-16-6761**  
Bereitschaftsheim Höhenkirchen07.12.2016 **Mittwoch** 20:00 – 22:00  
Rosenheimer Str. 23, 85635 Höhenkirchen-Siegertsbr.

**Bereitschaften / Bergwacht / Wasserwacht / Jugendrotkreuz**

## **Geräteeinweisung SAN nach MPG / MPBetreibV**

### Zielgruppe

Mitarbeiter / Mitarbeiterinnen der Gemeinschaften, die im Sanitätsdienst eingesetzt sind und für die im Sanitätsdienst verwendeten Geräte die Einweisung nach MPG / MPBetreibV benötigen.

### Teilnahmevoraussetzung

- abgeschlossene Ausbildung im Sanitätsdienst

### Inhalt

Anwendungsbereich und allgemeine Vorschriften und Handhabung:

Einweisung in die derzeit im KV München im Sanitätsdienst vorgehaltenen Geräte, die zu ihrer Bedienung einer Einweisung gemäß MPG / MPBetreibV bedürfen.

**Die MPG - Einweisungen finden im Rahmen der SAN - Kurse statt, eine separate Einweisung ist nach dem Kurs nicht mehr notwendig.**

**Sollte in Ihrer Bereitschaft / Gemeinschaft Einweisungsbedarf bestehen, wenden Sie sich bitte an die Fachausbildung unter: [Fachausbildung@brk-muenchen.de](mailto:Fachausbildung@brk-muenchen.de).**

Mitarbeiter die Einweisungen nach MPBetreibV für die Besetzung von Fahrzeugen im Rahmen von Sanitätsdiensten benötigen, finden Informationen auf den folgenden Seiten.

### Anmeldeschluss

jeweils 3 Wochen vor Lehrgangsbeginn

---

Veranstaltungsort

**BRK-Kreisverband München** Geschäftsstelle  
Seitzstraße 8 D- 80538 München 089 / 2373-500

**Bereitschaften / Bergwacht / Wasserwacht / Jugendrotkreuz / Rettungsdienst**

**Aus- und Fortbildungen für Einsatzkräfte**

Teilnahme möglich ab Ausbildungsstand:

Rettungsdiensthelfer/in oder höher

**Einweisung MPG / MPBetreibV RTW**

**RD - FD Grundschulung**

**Notfallmedizin aktuell**

**Technischer Hilfeleistungslehrgang**

**Klinisches Fortbildungspraktikum**

**Rettungsdienst**

**- Übersicht -  
Fortbildung im Rettungsdienst**

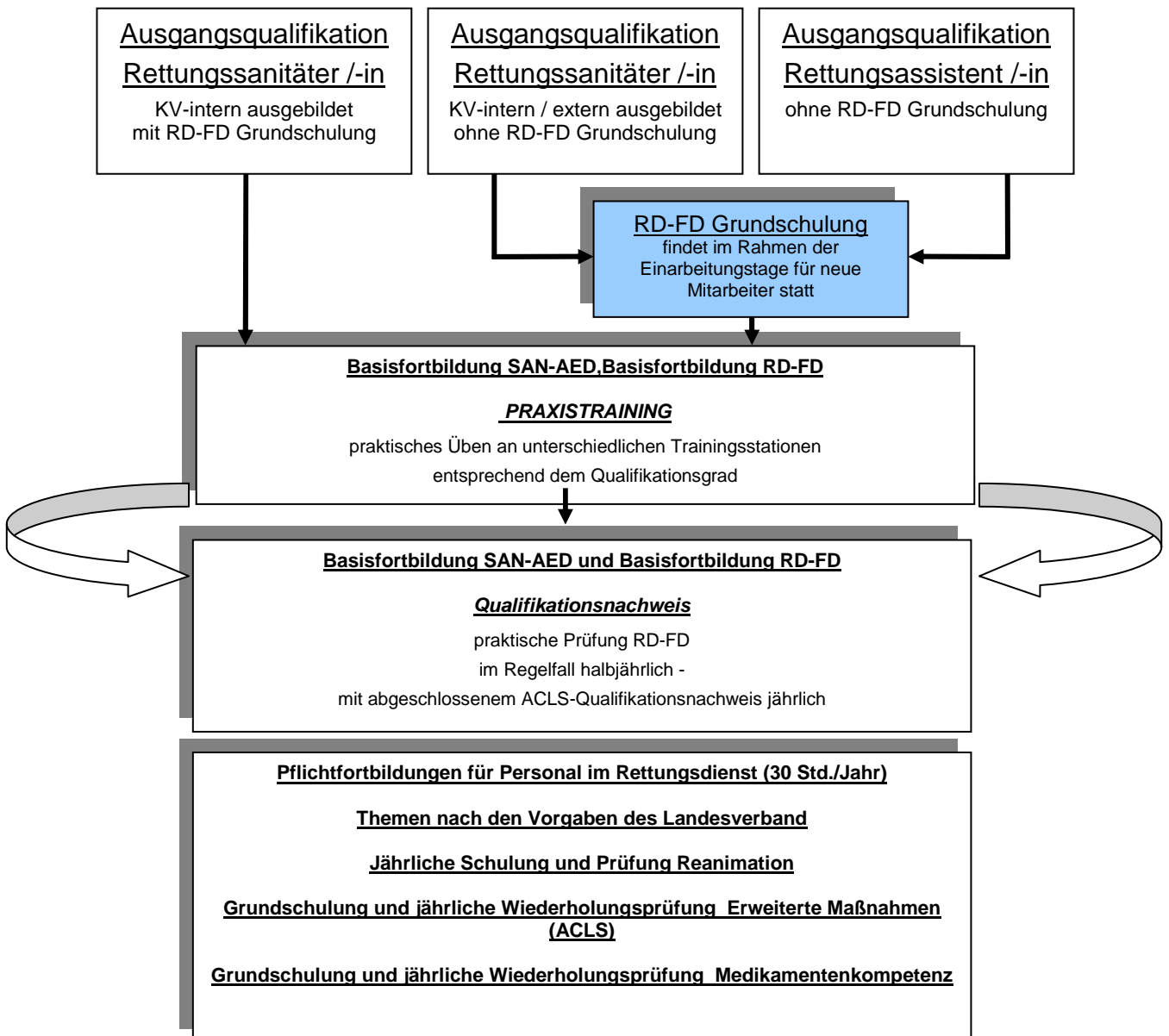

## Rettungsdienst

# Einweisung MPG / MPBetreibV für RTW

### Zielgruppe

Mitarbeiter / -innen der Abteilung A I / RD und der im Rettungsdienst eingesetzten Gemeinschaften.

### Teilnahmevoraussetzung

- RD - FD - Grundschulung
- abgeschlossene RDH Ausbildung oder höherwertig

### Inhalt

- theoretische und praktische Einweisung in die Gerätehandhabung nach MPG / MPBetreibV
- Einsatzmöglichkeiten der Geräte
- Absaugpumpe Weinmann Accuvac
- Dräger Oxylog 1000
- Medumat Standard
- Spritzenpumpe Pilot A2
- Transportinkubator
- Lifepak 12 / 15
- Defibrillator KTW, Metrax Primedic

**Die Einweisungen auf die o. g. Geräte finden im Rahmen des Fachlehrgangs Rettungsdienst (Ausbildung zum Rettungsdiensthelfer) bzw. an Einführungstagen für neue Mitarbeiter statt.**

Für Mitarbeiter die z.B. im Rahmen von Sanitätsdiensten KTWs oder RTWs besetzen und keine entsprechende Ausbildung beim KV München durchlaufen haben bzw. keinen geeigneten Nachweis über erfolgte Einweisungen vorlegen können bieten wir folgenden Termin an:

**Für 2015 sind keine Veranstaltungen geplant, werden aber bei Bedarf durchgeführt-**

**Sollte bei Ihnen Bedarf oder Interesse an einer Einweisung (oder Auffrischung) bestehen, wenden Sie sich bitte an die Fachausbildung unter:**

**[Fachausbildung@brk-muenchen.de](mailto:Fachausbildung@brk-muenchen.de)**

### Anmeldeschluss

jeweils 2 Wochen vor Kursbeginn

### Veranstaltungsort

**BRK-Kreisverband München** Geschäftsstelle  
Seitzstraße 8 D- 80538 München 089 / 2373-500

## **Rettungsdienst Frühdefibrillation Grundschulung und Rezertifizierung**

Das Frühdefibrillationsprogramm (FD) wurde beim BRK - Kreisverband München bereits 1989 etabliert.

Jeder im Rettungsdienst (Notfallrettung und Krankentransport) eingesetzte Mitarbeiter muss im Besitz eines gültigen Qualifikationsnachweises Frühdefibrillation sein. Dies folgt sowohl aus dem Konzept des Bayerischen Staatsministeriums des Innern vom 03.08.2001 als auch aus der Dienstvereinbarung zwischen dem Bayerischen Roten Kreuz (Landesverband) und dem Gesamtpersonalrat vom 26.07.2004.

**Alle neuen Mitarbeiter im Krankentransport und Rettungsdienst (unabhängig ob ehren-, neben- oder hauptamtlich) nehmen an „Einführungstagen für neue Mitarbeiter“ teil. Im Rahmen dieser Veranstaltungen werden die notwendigen Grundschulungen durchgeführt und ein Qualifikationsnachweis erworben.**

**Sollten Sie eine Grundschulung Frühdefibrillation RD wünschen und nicht zum o.g. Personenkreis gehören, wenden Sie sich bitte an [Fachausbildung@brk-muenchen.de](mailto:Fachausbildung@brk-muenchen.de).**

Bei bestandener FD - Prüfung gilt der Qualifikationsnachweis für die Dauer von sechs Monaten. Bei erfolgreich abgeschlossener Teilnahme an einem ACLS - Lehrgang und dem Erwerb des ACLS - Zertifikates wird dieser Zeitraum auf 12 Monate ausgedehnt.

Für das Ablegen des RD – FD oder ACLS Qualifikationsnachweises ist eine Anmeldung unter 089/ 2373 - 500 oder per e-Mail [Fachausbildung@brk-muenchen.de](mailto:Fachausbildung@brk-muenchen.de).

Die praktische Prüfung zur Verlängerung des Qualifikationsnachweises kann innerhalb der 6 - Monats - Frist beliebig oft wiederholt werden. Bei bestandener Prüfung wird der Qualifikationsnachweis um weitere sechs Monate (ab Prüfungsdatum) verlängert. Bei Vorliegen des ACLS - Qualifikationsnachweises ist der Qualifikationsnachweis jährlich zu erbringen.

Bei *Nichtbestehen* der praktischen Prüfung muss diese wiederholt werden. Bei dreimaligem *Nicht - Bestehen* entscheidet der ärztliche Programmleiter über weitere Schulungsmaßnahmen.

Die regelmäßigen Qualifikationsnachweise mit FD- Prüfungen kontrollieren nicht alleine den korrekten Umgang mit halbautomatischen Defibrillatoren sowie den Handlungsablauf bei einem Reanimationseinsatz, sondern gelten insbesondere als dokumentierte, kontinuierliche Maßnahme zur Qualitätssicherung im Sanitäts- und Rettungsdienst und sind somit fester Bestandteil des QM - Systems in der Abteilung A-I/RD.

**Besuchen Sie fakultativ die FD – Übungen an, Termine finden Sie in diesem Katalog.**

**Der Qualifikationsnachweis RD-FD ist spätestens alle 6 Monate, für Teilnehmer / -innen mit einem erfolgreich abgeschlossenen ACLS - Qualifikationsnachweis nach 12 Monaten zu wiederholen.  
Bitte denken Sie rechtzeitig an eine Anmeldung zu einem Prüfungstermin!**

**Rettungsdienst**

**Rettungsdienst Frühdefibrillation  
Dokumentation und Qualitätssicherung**

Bei einem Reanimationseinsatz mit Anwendung der Defibrillation durch Krankentransport- und Rettungsdienstpersonal, sowie Sanitätspersonal, muss neben dem üblichen Notfallprotokoll auch ein FD - Einsatzprotokoll geführt werden. **Die gesamte Dokumentation zu einem Reanimationseinsatz (Durchschlag des Notfallprotokolls, Reanimationsprotokoll (grün) plus EKG - Ausdruck sowie evtl. vorhandene elektronische Speichermöglichkeiten müssen der Einsatzauswertung (Briefkasten in der Rettungswache Seitzstraße 8) zugeleitet werden.**

**Einsicht in diese Dokumentation haben ausschließlich der ärztliche und nichtärztliche Programmleiter FD sowie der Dokumentationsassistent. Über Auswertungsergebnisse und Besonderheiten wird der Anwender informiert.**

**Rettungsdienst**
**Sichtungskonzept „mStart“**
Zielgruppe

Mitarbeiter / Mitarbeiterinnen der Abteilung A-I/RD sowie diejenigen Bereitschaftsmitglieder die in Sichtungsteams eingesetzt werden sollen.

Es wird keine Unterscheidung zwischen einer Grund- oder Auffrischungsschulung vorgenommen; es wird empfohlen alle 2 Jahren an einer erneuten Schulung teilzunehmen

Teilnahmevoraussetzung

- **Abgeschlossene Rettungssanitäterausbildung oder höherwertige Ausbildung.**

**Bei diesen Veranstaltung ist des Tragen von Einsatzkleidung verpflichtend!**

Inhalt

Einweisung in den in Teilbereichen geänderten Sichtungsalgorithmus

Vorgehensweise der erstintreffenden Rettungskräfte bzw. der speziellen Sichtungsteams beim MANV. Erläuterung des Konzeptes und praktische Fallsimulation.

Termin
**Lehrgangsnummer 670-16-6369**

<b>10.03.2016</b>	17.00 - 22.00 Uhr
<b>Sichtungskonzept München mStart</b>	Referent: Team Fachausbildung

Dieser Kurs ist bereits ausgebucht(RAIP)!

**Lehrgangsnummer 670-16-6370**

<b>01.06.2016</b>	17.00 - 22.00 Uhr
<b>Sichtungskonzept München mStart</b>	Referent: Team Fachausbildung

**Lehrgangsnummer 670-16-6371**

<b>13.09.2016</b>	17.00 - 22.00 Uhr
<b>Sichtungskonzept München mStart</b>	Referent: Team Fachausbildung

Anmeldeschluss

4 Wochen vor Lehrgangsbeginn

Veranstaltungsort

**BRK-Kreisverband München** Geschäftsstelle  
 Seitzstraße 8 D- 80538 München 089 / 2373-500



---

**Bereitschaften / Bergwacht / Wasserwacht / Jugendrotkreuz / Rettungsdienst**

**Aus- und Fortbildungen für Einsatzkräfte**

**Teilnahme möglich ab Ausbildungsstand:**

**Rettungssanitäter/in oder höher**

**AHA ACLS- Grundschulung**

**ACLS - Qualifikationsnachweis**

**Rettungsdienst**

**Reanimationskurse der AHA**

Der BRK Kreisverband München ist offizielles Trainingszentrum der American Heart Association.  
[www.american-heart.de](http://www.american-heart.de).



Neben den nachfolgend aufgelisteten Kursen in den erweiterten Maßnahmen der cardio-pulmonalen Wiederbelebung (ACLS) bieten wir auch Heartsaver- und BLS-Kurs an. Sollten Sie Interessen an diesen Schulungen haben, wenden Sie sich bitte an [Fachausbildung@brk-muenchen.de](mailto:Fachausbildung@brk-muenchen.de), Tel.: 089 2373 – 500.

Wir bieten unsere AHA-Kurse auch als sog. Inhouse-Schulungen an, d.h. wir kommen mit unserem Team und unserem Equipment zu Ihnen.

Bei alle AHA-Kursen erhalten Sie nach erfolgreichem Abschluß ein weltweit anerkanntes Zertifikat mit zweijähriger Gültigkeit.

Unabhängig davon müssen alle Mitarbeiter des Rettungsdienstes spätestens alle 12 Monate ihren QN ACLS verlängern.

**Rettungsdienst**

**ACLS Provider-Kurs der AHA**

Zielgruppe

Ärztliche und nicht-ärztliche Mitarbeiter / Mitarbeiterinnen im Rettungsdienst sowie regelmäßig eingesetzten Mitarbeiterinnen / Mitarbeiter der Gemeinschaften.



Teilnahmevoraussetzung

- **Qualifikation als Rettungssanitäter oder Rettungsassistent (RettAss) - inkl. aktuellem RD-FD-Qualifikationsnachweis**
- **Geräteeinweisung auf LP 12/ LP 15<sup>®</sup> erforderlich!**
- Intensives Selbststudium und Selbsttest anhand des Handbuches AHA (wird ca. vier Wochen vor Kursbeginn zugeschickt)
- Externe Interessenten beraten wir gerne, wenden Sie sich an [fachausbildung@brk-muenchen.de](mailto:fachausbildung@brk-muenchen.de)

Inhalt

- wissenschaftliche Erkenntnisse und aktuelle Richtlinien der Cardiopulmonalen Reanimation
- BLS, Defibrillation, Notfall - EKG – Interpretation
- Airwaymanagement, Pharmakotherapie, ACLS - Algorithmen
- Elektrotherapie
- Rollenverteilung und effektive Kommunikation im Team
- intensives Training in Kleingruppen an verschiedenen Übungsstationen - insges. 24 US
- Prüfung (Theorie / Praxis)
- offizielles ACLS-Provider-Zertifikat der AHA bei erfolgreicher Teilnahme
- der vorgeschaltete Abendtermin ist verpflichtend für Mitarbeiter des KV München und optional für externe Teilnehmer

Termine

AHA / ACLS - G 01 / 16-M **Lehrgangsnummer 713-16-6344**  
**12.04.2016** 17:00 - 21:30 Uhr  
und 13.04.2016 08:00 - 18:00 Uhr  
und 14.04.2016 08:30 - 15:00 Uhr

AHA / ACLS - G 02 / 16-M **Lehrgangsnummer 713-16-6345**  
**11.10.2016** 17:00 - 21:30 Uhr  
und 12.10.2016 08:00 - 18:00 Uhr  
und 13.10.2016 08:30 - 15:00 Uhr

**Anmeldeschluss**

**jeweils 8 Wochen vor Lehrgangsbeginn**

Veranstaltungsort

**BRK-Kreisverband München** Geschäftsstelle  
Seitzstraße 8 D- 80538 München 089 / 2373-500

## Rettungsdienst

# ACLS Rezertifizierung

### Zielgruppe

Mitarbeiter / Mitarbeiterinnen der Abteilung A I / RD und der im Rettungsdienst regelmäßig eingesetzten Mitarbeiterinnen / Mitarbeiter der Gemeinschaften, die bereits eine ACLS - Grundschulung erfolgreich abgeschlossen haben.

**Die ACLS - Rezertifizierung erfolgt ausschließlich im Rahmen der 1. Staffel der Rettungsdienstfortbildung. Mitarbeiter mit einer AHA ACLS Grundschulung besuchen die Kurse 716-xx-xxxx, Mitarbeiter die ihre Grundschulung vor 2010 besucht haben belegen die Kurse 725-xx-xxxx.**

Mitarbeiter des Rettungsdienstes melden sich für diese Termine analog zu den anderen Fortbildungen für RD-Personal über den Wachleiter / Schichtkoordinator an.

**Mitarbeiter die ausschließlich im SAN-Dienst tätig sind und ihre ACLS-Qualifikation verlängern wollen, müssen auch diese Veranstaltungen besuchen. Hier erfolgt die Anmeldung mittels Lehrgangsanmeldung über die Fachausbildung.**

Termine finden Sie auf den folgenden Seiten.

### Teilnahmevoraussetzung

- Qualifikation als Rettungssanitäter, Rettungsassistent (RettAss)
- erfolgreicher Abschluss einer ACLS – Grundschulung

### Inhalt

- Standardisierung der grundlegenden Techniken der Wiederbelebung
- Frühdefibrillation, Notfall – EKG
- Airwaymanagement, peripher - venöser Zugang, Pharmakotherapie, ACLS - Algorithmen
- Elektrotherapie
- Prüfung (schriftlich / mündlich / praktisch)

### Veranstaltungsort

**BRK-Kreisverband München** Geschäftsstelle  
Seitzstraße 8 D- 80538 München 089 / 2373-500

---

**Bereitschaften / Bergwacht / Wasserwacht / Jugendrotkreuz / Rettungsdienst**

**Aus- und Fortbildungen für Einsatzkräfte**

Teilnahme möglich ab Ausbildungsstand:

Rettungsassistent/in

**Grundschulung Medikamentenkompetenz**

**Rezertifizierung Medikamentenkompetenz**

## Grundschulung Medikamentenkompetenz

### Zielgruppe

Mitarbeiter / Mitarbeiterinnen der Abteilung A I / RD und der im Rettungsdienst regelmäßig eingesetzten Mitarbeiterinnen / Mitarbeiter der Gemeinschaften.

### Teilnahmevoraussetzung

- Qualifikation als Rettungsassistent/in (RettAss) sowie ein gültiger ACLS – Qualifikationsnachweis

### Inhalt

- Gemäß der Stellungnahme der Bundesärztekammer (BÄK) können Rettungsassistenten unter bestimmten Umständen im Rahmen der Notkompetenz Analgetika verabreichen. Die Rahmenbedingungen werden durch den beauftragten Arzt festgelegt.
- Wirkungsweisen, Dosierungen, Komplikationsmanagement, rechtliche Aspekte
- Workshops und Ausbildung in Kleingruppen
- Mündliche und schriftliche Prüfung.

### Termine

MED-G 01  
**11.05.2016**

**Lehrgangsnummer 720-16-6358 (Kurs ausschließlich für RAIps!)**  
08:20 – 16:30 Uhr

MED-G 02  
**20.10.2016**

**Lehrgangsnummer 720-16-6359**  
08:20 - 16:30 Uhr

### Anmeldeschluss

jeweils 4 Wochen vor Lehrgangsbeginn

### Veranstaltungsort

**BRK-Kreisverband München** Geschäftsstelle  
Seitzstraße 8 D- 80538 München 089 / 2373-500

**Rettungsdienst**

**Rezertifizierung Medikamentenkompetenz**

Zielgruppe

Mitarbeiter / Mitarbeiterinnen der Abteilung A-I/RD und im Rettungsdienst regelmäßig eingesetzte Mitarbeiterinnen / Mitarbeiter der Gemeinschaften.

Teilnahmevoraussetzung

- Qualifikation als Rettungsassistent/in (RettAss) sowie ein gültiger ACLS –  
Qualifikationsnachweis
- Grundsicherung ACLS
- Grundsicherung Medikamentenkompetenz

**Die Rezertifizierung Medikamentenkompetenz erfolgt ausschließlich im Rahmen der Rettungsdienstfortbildung 2. Staffel.**

**Termine finden Sie auf den folgenden Seiten.**

Die Anmeldung hierzu erfolgt ausschließlich für Ihren zuständigen Wachleiter RD.

Inhalt

- Neuerungen / Organisatorisches / Fallbesprechungen
- Schriftliche Prüfung ACLS und Medikamentenkompetenz
- Praktisch / mündliche Prüfung ACLS und Medikamentenkompetenz

**Der Qualifikationsnachweis „Medikamentenkompetenz“ gilt nur in Verbindung mit einem aktuellen ACLS - Qualifikationsnachweis.**

Anmeldeschluss

jeweils 4 Wochen vor Lehrgangsbeginn

Veranstaltungsort

**BRK-Kreisverband München** Geschäftsstelle  
Seitzstraße 8 D- 80538 München 089 / 2373-500

---

**Bereitschaften / Bergwacht / Wasserwacht / Jugendrotkreuz / Rettungsdienst**

**Spezielle Fortbildungen im Sanitäts- und  
Rettungsdienst**

**Rettungsdienstfortbildung für Mitarbeiter A I / RD**

**Fortbildungen für Mitarbeiter der Einsatzzentrale**

**RetAss - Praktikantenunterricht**

**Bergwachtfortbildungen**

**Wasserwachtfortbildungen**

**Fortbildung für BRK - Ärztinnen und Ärzte**

**Münchner Fachtagung**



---

**Rettungsdienst**

**Rettungsdienstfortbildung A I / RD**

Alle Mitarbeiter (haupt-, neben- oder ehrenamtlich) müssen an jeweils einem Termin in jeder Staffel teilnehmen.

In der ersten Staffel werden die Qualifikationsnachweise FD / ACLS rezertifiziert. Hierbei wird zwischen Mitarbeitern mit und ohne AHA ACLS Grundschulung unterschieden; es werden unterschiedliche Kurse angeboten.

In der zweiten Staffel erfolgt die Rezertifizierung Medikamenten-Kompetenz. Mitarbeiter ohne entsprechende Grundschulung nehmen ebenfalls an diesen Unterrichten teil; es erfolgt Unterricht zu verwandten Themen. Es werden keine unterschiedlichen Kurse angeboten, der Unterricht erfolgt in verschiedenen Gruppen.

In der dritten und vierten Staffel werden die Unterweisungen in die Betreiberpflichten sowie der Unterricht zu den landesweiten Fortbildungsthemen durchgeführt.

**Rettungsdienst**

**Rettungsdienstfortbildung A I / RD**

Zielgruppe

Alle haupt-, neben- und ehrenamtlichen Mitarbeiter / Mitarbeiterinnen im KTP und RD

**Pflichtfortbildung für alle Mitarbeiter des Rettungsdienst**

Inhalte

- Notfallmedizinisch relevante Themen nach Vorgabe des BV
- **Qualifikationsnachweis Frühdefibrillation / ACLS (nur in Staffel I !)**
- **Qualifikationsnachweis Med.-Komp. (nur in Staffel II !)**
- Aktuelle medizinische Themen

**Staffel I**

**Mitarbeiter die eine AHA-ACLS Grundschulung absolviert haben besuchen bitte ausschließlich eine auf dieser Seite genannte Veranstaltung, Mitarbeiter die KEINE AHA-ACLS Grundschulung absolviert haben finden die Termine zur Verlängerung ihres Qualifikationsnachweis FD/ACLS auf der folgende Seite.**

**Bitte beachten Sie, das Sie unabhängig von der Gültigkeit der AHA-Providerkarte einmal im Jahr eine Rezertifizierung besuchen müssen.**

<b>09.01.2016</b>	F-RD - I <u>AHA</u> ACLS Rezertifizierung	Lehrgangsnummer	<b>716-16-6262</b>
<b>16.01.2016</b>	F-RD - I <u>AHA</u> ACLS Rezertifizierung	Lehrgangsnummer	<b>716-16-6263</b>
<b>19.01.2016</b>	F-RD - I <u>AHA</u> ACLS Rezertifizierung	Lehrgangsnummer	<b>716-16-6264</b>
<b>03.02.2016</b>	F-RD - I <u>AHA</u> ACLS Rezertifizierung	Lehrgangsnummer	<b>716-16-6265</b>
<b>16.02.2016</b>	F-RD - I <u>AHA</u> ACLS Rezertifizierung	Lehrgangsnummer	<b>716-16-6266</b>
<b>17.02.2016</b>	F-RD - I <u>AHA</u> ACLS Rezertifizierung	Lehrgangsnummer	<b>716-16-6267</b>
<b>22.02.2016</b>	F-RD - I <u>AHA</u> ACLS Rezertifizierung	Lehrgangsnummer	<b>716-16-6268</b>

Unterrichtszeiten jeweils:8:20 h bis 16:32 h

**Die Anmeldung erfolgt ausschließlich über die Wachleitung!**

**Max. Teilnehmerzahl: AHA ACLS Rezertifizierung: 12 TN**

**Max. Teilnehmerzahl: FD / ACLS Rezertifizierung: 20 TN**

Veranstaltungsort

**BRK-Kreisverband München** Geschäftsstelle

Seitzstraße 8 D- 80538 München 089 / 2373-500

**Rettungsdienst**
**Rettungsdienstfortbildung A I / RD**
Zielgruppe

Alle haupt-, neben- und ehrenamtlichen Mitarbeiter / Mitarbeiterinnen im KTP und RD

Pflichtfortbildung für allen Mitarbeiter des Rettungsdienst

**Beachten Sie das die Termine 26.01 und 28.01. jeweils am Abend stattfinden und BEIDE Termine besucht werden müssen (2 Abendveranstaltungen = 1 Kurs).**
**An diesen Terminen sollen bevorzugt nebenamtliche Kollegen die Möglichkeit der Teilnahme erhalten.**
Fortsetzung Termin I. Staffel
**Mitarbeiter die KEINE AHA-ACLS Grundschulung absolviert haben besuchen bitte ausschließlich diese Veranstaltungen:**

<b>13.01.2016</b>	F-RD - I FD / ACLS Rezertifizierung	Lehrgangsnummer	<b>725-16-6272</b>
<b>20.01.2016</b>	F-RD - I FD / ACLS Rezertifizierung	Lehrgangsnummer	<b>725-16-6273</b>
<b>26.01.2016</b>	F-RD - I FD / ACLS Rezertifizierung	Lehrgangsnummer	<b>725-16-6274</b>
<b>und</b>	<b>(Teilnahme an beiden Terminen erforderlich, jeweils von 18 h bis 22 h)</b>		
<b>28.01.2016</b>	F-RD - I FD / ACLS Rezertifizierung		
<b>30.01.2016</b>	F-RD - I FD / ACLS Rezertifizierung	Lehrgangsnummer	<b>725-16-6275</b>
<b>01.02.2016</b>	F-RD - I FD / ACLS Rezertifizierung	Lehrgangsnummer	<b>725-16-6276</b>
<b>05.02.2016</b>	F-RD - I FD / ACLS Rezertifizierung	Lehrgangsnummer	<b>725-16-6277</b>
<b>23.02.2016</b>	F-RD - I FD / ACLS Rezertifizierung	Lehrgangsnummer	<b>725-16-6278</b>
<b>und</b>	<b>(Teilnahme an beiden Terminen erforderlich, jeweils von 18 h bis 22 h)</b>		
<b>25.02.2016</b>	F-RD - I FD / ACLS Rezertifizierung		

Unterrichtszeiten jeweils:8:20 h bis 16:32 h

**Die Anmeldung erfolgt ausschließlich über die Wachleitung!**

 Max. Teilnehmerzahl: AHA ACLS Rezertifizierung: 12 TN

Max. Teilnehmerzahl: FD / ACLS Rezertifizierung: 20 TN

Veranstaltungsort
**BRK-Kreisverband München** Geschäftsstelle

Seitzstraße 8 D- 80538 München 089 / 2373-500

**Rettungsdienst**

**Rettungsdienstfortbildung A I / RD**

Zielgruppe

Alle haupt-, neben- und ehrenamtlichen Mitarbeiter / Mitarbeiterinnen im KTP und RD

**Pflichtfortbildung für alle Mitarbeiter des Rettungsdienst**

Inhalte

- Informationsaustausch mit der Referatsleitung
- **Rezertifizierung Medikamenten-Kompetenz (bei bereits absolvierter Grundschulung)**  
**Diese Schulung wird ausschließlich Mitarbeitern angeboten, die aktiv im RD oder KTP tätig sind.**

Mitarbeiter ohne Grundschulung Medikamenten-Kompetenz nehmen ebenfalls an dieser Fortbildungsreihe teil. Es erfolgt ein Unterricht in angelehnten Themenbereichen.

**Es erfolgt kein Aufteilung bei der Anmeldung hinsichtlich der Grundqualifikation.**

- Aktuelles zur Aus- und Fortbildung
- KEIN Qualifikationsnachweis ACLS / FD

Termine

**Staffel II**

<b>09.04.2016</b>	F-RD - II 01	<b>727-16-6287</b>
<b>16.04.2016</b>	F-RD - II 02	<b>727-16-6284</b>
<b>19.04.2016</b>	F-RD - II 03	<b>727-16-6285</b>
<b>20.04.2016</b>	F-RD - II 04	<b>727-16-6286</b>
<b>04.05.2016</b>	F-RD - II 05	<b>727-16-6288</b>
<b>07.05.2016</b>	F-RD - II 06	<b>727-16-6289</b>
<b>12.05.2016</b>	F-RD - II 07	<b>727-16-6290</b>
<b>08.06.2016</b>	F-RD - II 08	<b>727-16-6292</b>

Unterrichtszeiten jeweils: 08:20 - 16:32 Uhr

Hinweis

**Die Anmeldung erfolgt ausschließlich über die Wachleitung!**  
**Max. Teilnehmerzahl: 20 TN**

Veranstaltungsort

**BRK-Kreisverband München** Geschäftsstelle  
Seitzstraße 8 D- 80538 München 089 / 2373-500

**Rettenungsdienst**

**Rettenungsdienstfortbildung A I / RD**

Zielgruppe

Alle haupt-, neben- und ehrenamtlichen Mitarbeiter / Mitarbeiterinnen im KTP und RD

**Pflichtfortbildung für alle Mitarbeiter des Rettungsdienst**

Inhalte

- Informationsaustausch mit der Referatsleitung
- Fortbildungsthemen nach den Vorgaben des Landesverband
- KEIN Qualifikationsnachweis ACLS / FD
- Aktuelles zur Aus- und Fortbildung

Termine

**Staffel III**

<b>06.07.2016</b>	F-RD - III 01	<b>728-16-6296</b>
<b>11.07.2016</b>	F-RD - III 03	<b>728-16-6298</b>
<b>13.07.2016</b>	F-RD - III 04	<b>728-16-6299</b>
<b>16.07.2016</b>	F-RD - III 05	<b>728-16-6300</b>
<b>18.07.2016</b>	F-RD - III 06	<b>728-16-6301</b>
<b>20.07.2016</b>	F-RD - III 07	<b>728-16-6302</b>
<b>23.07.2016</b>	F-RD - III 07	<b>728-16-6309</b>
<b>25.07.2016</b>	F-RD - III 08	<b>728-16-6303</b>
<b>27.07.2016</b>	F-RD - III 09	<b>728-16-6304</b>
<b>29.07.2016</b>	F-RD - III 10	<b>728-16-6305</b>
<b>12.09.2016</b>	F-RD - III 10	<b>728-16-6306</b>

Unterrichtszeiten jeweils: 08:20 - 16:32 Uhr

Hinweis

**Die Anmeldung erfolgt ausschließlich über die Wachleitung!**

**Max. Teilnehmerzahl: 24 TN**

Veranstaltungsort

**BRK-Kreisverband München** Geschäftsstelle  
Seitzstraße 8 D- 80538 München 089 / 2373-500

**Rettungsdienst**

**Rettungsdienstfortbildung A I / RD**

Zielgruppe

Alle haupt-, neben- und ehrenamtlichen Mitarbeiter / Mitarbeiterinnen im KTP und RD

**Pflichtfortbildung für alle Mitarbeiter des Rettungsdienst**

Inhalte

- Informationsaustausch mit der Referatsleitung
- Fortbildungsthemen nach den Vorgaben des Landesverband
- KEIN Qualifikationsnachweis ACLS / FD
- Aktuelles zur Aus- und Fortbildung

Termine

**Staffel IV**

<b>15.10.2016</b>	F-RD - IV	<b>724-16-6311</b>
<b>17.10.2016</b>	F-RD - IV	<b>724-16-6312</b>
<b>19.10.2016</b>	F-RD - IV	<b>724-16-6313</b>
<b>26.10.2016</b>	F-RD - IV	<b>724-16-6314</b>
<b>29.10.2016</b>	F-RD - IV	<b>724-16-6315</b>
<b>19.11.2016</b>	F-RD - IV	<b>724-16-6316</b>
<b>21.11.2016</b>	F-RD - IV	<b>724-16-6317</b>
<b>23.11.2016</b>	F-RD - IV	<b>724-16-6318</b>
<b>30.11.2016</b>	F-RD - IV	<b>724-16-6319</b>
<b>01.12.2016</b>	F-RD - IV	<b>724-16-6320</b>
<b>06.12.2016</b>	F-RD - IV	<b>724-16-6321</b>

Unterrichtszeiten jeweils: 08:20 - 16:32 Uhr

Hinweis

**Die Anmeldung erfolgt ausschließlich über die Wachleitung!**

**Max. Teilnehmerzahl: 24 TN**

Veranstaltungsort

**BRK-Kreisverband München** Geschäftsstelle  
Seitzstraße 8 D- 80538 München 089 / 2373-500

## Rettungsdienst

## RettAss - Praktikantenunterricht

### Zielgruppe

Praktikanten, die ihr Jahrespraktikum oder ein berufsbegleitendes Praktikum zum Rettungsassistenten im BRK KV München absolvieren.

Entsprechend der RettAssAPrV müssen mind. 50 Stunden Fortbildung nachgewiesen werden.

Berufspraktikanten absolvieren im Rahmen ihrer Ausbildung beim BRK KV München die Grundschulungen Frühdefibrillation, ACLS nach AHA, Medikamentenkompetenz. Ferner werden Hospitanzen in der Leitstelle und auf dem Verlegungseinsatzfahrzeug (VEF) durchlaufen. Die Teilnahme an den Fortbildungen für Personal im KTP und RD sind verpflichtend.

Weitere Ausbildungstermine werden mitgeteilt.

Die Termine werden den betreffenden Praktikanten rechtzeitig mitgeteilt.

Ansprechpartner für die Betreuung von RettAss - Praktikanten ist Herr Oliver Gebhard.

Bei Fragen wenden Sie sich bitte an: [Oliver.Gebhard@brk-muenchen.de](mailto:Oliver.Gebhard@brk-muenchen.de)

### Veranstaltungsort

**BRK-Kreisverband München** Geschäftsstelle  
Seitzstraße 8 D- 80538 München 089 / 2373-500

**Bergwacht**

**Aus- und Fortbildungen für die Bergwacht**

Zielgruppe

Mitglieder der Bergwacht München die bereits in den vergangenen Jahren eine ACLS – Grundschulung bzw. eine Medikamentenkompetenz Grundschulung erfolgreich abgeschlossen haben.

Teilnahmevoraussetzung

- Qualifikation als Rettungssanitäter, Rettungsassistent (RettAss) - inkl. aktuellem RD - FD - Qualifikationsnachweis.
- erfolgreicher Abschluss einer ACLS – Grundschulung
- ggf. Medikamenten-Kompetenz Grundschulung

**Med.Komp – Qualifikationsnachweis**

Inhalt

- Neuerungen / Organisatorisches / Fallbesprechungen
- Schriftliche Prüfung Medikamentenkompetenz
- Praktisch / mündliche Prüfung Medikamentenkompetenz

**Der Qualifikationsnachweis „Medikamentenkompetenz“ gilt nur in Verbindung mit einem aktuellen ACLS - Qualifikationsnachweis.**

Med.Komp BW 01  
08.05.2016

**Lehrgangsnummer 723-16-6368**  
08:30 – 17:00 Uhr

**ACLS - Qualifikationsnachweis**

Inhalt

- Prüfung (schriftlich / mündlich / praktisch)
- Frühdefibrillation, Notfall - EKG
- Airwaymanagement, peripher - venöser - Zugang, Pharmakotherapie, ACLS - Algorithmen
- Elektrotherapie
- rechtliche Aspekte des „*advanced cardiac life support*“

ACLS-P BW 01  
12.11.2016  
13.11.2016

**Lehrgangsnummer 715-16-6367**  
jeweils 8:30 - 16:30 Uhr

***Anmeldungen über die Ausbildungsleitung der Bergwacht!***

Anmeldeschluss

4 Wochen vor Lehrgangsbeginn



## Münchner Fachtagung

### Zielgruppe

Mitarbeiter / Mitarbeiterinnen des BRK - Kreisverbandes München sowie externe Interessenten anderer Kreisverbände und Hilfsorganisationen die mit der Führung von Einsatzkräften beauftragt sind.

### Teilnahmevoraussetzung

Aktive Einsatzkraft mit Führungsaufgabe wie z.B.:

- **OrgL**
- **EL-RD**
- **UGSanEI**
- **SEG-Führer**
- **etc.**

### Tagungsthema

Zusammenarbeit im Einsatz – was macht einen guten Einsatz aus?

Termin 2016 steht noch nicht fest.

Nähere Informationen finden Sie unter:

[fachtagung.bereitschaften.brk-muenchen.de](http://fachtagung.bereitschaften.brk-muenchen.de)

bzw.

[www.bereitschaften.brk-muenchen.de](http://www.bereitschaften.brk-muenchen.de)

Anmeldung **ausschließlich** online über die Homepage [www.bereitschaften.brk-muenchen.de](http://www.bereitschaften.brk-muenchen.de) nach erfolgter Ausschreibung.

---

**Bereitschaften / Bergwacht / Wasserwacht / Jugendrotkreuz / Rettungsdienst**

**Aus- und Fortbildungen für Ausbilder/innen**

**Erwachsenengerechte Unterrichtsgestaltung  
(ehem. Grundlagen Methodik / Didaktik)**

**Fortbildung für Ausbilder / -innen SAN**

**FD - und AED - Trainer Fortbildung**

**FD - und AED - Trainer Rezertifizierung**

**Fortbildung Praxisanleiter Rettungsdienst**

## Allgemein

# Erwachsenengerechte Unterrichtsgestaltung

### Zielgruppe

Mitarbeiter / Mitarbeiterinnen des BRK - Kreisverbandes München, die sich auf eine Schulungs- / Ausbildertätigkeit vorbereiten, sowie externe Interessenten anderer Kreisverbände, Hilfsorganisationen und betriebsmedizinischer Dienste.

### Teilnahmevoraussetzung

- erfolgreich abgeschlossene Sanitätsdienstausbildung oder vergleichbare Ausbildung bzw. Fachdienstausbildung;
- bei internen Teilnehmern: Erfüllung der Vorgaben durch die DRK / AO

### Inhalte

- Der Lernprozess
- Motivation, Lernzielanalyse, Unterrichtsmethoden; Wohlbefinden als Unterrichtsziel
- Sympathie / Antipathie, Lernbilanz, Umgang mit Kritik, Ihre Akzeptanz - Ihre Glaubwürdigkeit
- Unterrichtsplanung
- Praktische Erprobung / Videoschulung und Prüfung

Die Ausbildungsinhalte orientieren sich an der DRK/AO.

### Termin

EgUg 02 / 16-M

**07.10.2016**

08.10.2016

09.10.2016

22.10.2016

**23.10.2016 Prüfungstag**

M

Lehrgangsnummer: 820-16-6750

1. Tag von 18.00 – 21.30 Uhr

jeweils von 09.00 – 17.00 Uhr

### Lehrgangsort

steht noch nicht fest

### Anmeldeschluss

jeweils 6 Wochen vor Lehrgangsbeginn

**8 Diese Lehrgänge werden durch den Bezirksverband Obb. koordiniert!  
Anmeldungen bitte auf gewohntem Dienstweg über den KV München.**

---

**Ausbildung**

**Fachdidaktik Erste Hilfe**

Zielgruppe

Anwärter Ausbilder Erste Hilfe

Teilnahmevoraussetzung

Erfolgreicher Abschluss Erwachsenengerechte Unterrichtsgestaltung

Inhalte

- Vorgaben der Berufsgenossenschaften und der Bezirksverbände

Termin

Fachdidaktik EH / 16-M

**11.11.2016**

12.11.2016

13.11.2016

26.11.2016

**27.11.2016 Prüfungstag**

Lehrgangsnummer: **821-16-6749**

1. Tag von 18.00 – 21.30 Uhr

jeweils von 09.00 – 17.00 Uhr

Veranstaltungsort

steht noch nicht fest

**Diese Lehrgänge werden durch den Bezirksverband Obb. koordiniert!  
Anmeldungen bitte auf gewohntem Dienstweg über den KV München.**

---

**Ausbildung**

**Fortbildung für Ausbilder Erste Hilfe**

Zielgruppe

Aktive Ausbilder der Breitenausbildung

Teilnahmevoraussetzung

Regelmäßige Tätigkeit als Ausbilder

Inhalte

- Vorgaben der Berufsgenossenschaften und der Bezirksverbände
- Fachliche Fortbildung
- Pädagogische Fortbildung

Termine

Die Termine werden durch das Team der Breitenausbildung bekannt gegeben.

Veranstaltungsort

**BRK-Kreisverband München**

K-Schutzzentrum Boschetsriederstr. 33

089 / 2373-500

**Diese Lehrgänge werden durch den Bezirksverband Obb. koordiniert!  
Anmeldungen bitte auf gewohntem Dienstweg über den KV München.**

**Ausbildung**

**RD - FD - Trainer - Rezertifizierung**

Zielgruppe

Mitarbeiter / Mitarbeiterinnen, die im Rahmen des RD - FD - Programms als Trainer/in tätig sind.

Teilnahmevoraussetzung

- Qualifikation als Rettungsassistent
- Grundschulung zum Trainer „Frühdefibrillation im Rettungsdienst“
- Aktueller Qualifikationsnachweis als Anwender „Frühdefibrillation im Rettungsdienst“

Inhalte

- Rechtliche und Organisatorische Grundlagen der Frühdefibrillation
- Die Rolle des Trainers in der Ausbildung
- Einweisung in die Lehrunterlagen
- Praktische Übungen incl. Rollenspiele
- Prüfung

Termine

FD - RD - Tr - Rez

**Lehrgangsnummer 846-xx-xxxx:**

**Falls Sie eine Schulung für eine Gruppe ab fünf Personen durchführen wollen, wenden Sie sich zu den Vereinbarungen eines Termins an die Fachausbildung.**

Anmeldeschluss

Spätestens 4 Wochen vor Lehrgangsbeginn

Veranstaltungsort

**BRK-Kreisverband München** Geschäftsstelle  
Seitzstraße 8 D- 80538 München 089 / 2373-500

Diese Lehrgänge werden durch den Bezirksverband Obb. koordiniert!  
**Anmeldungen bitte auf gewohntem Dienstweg über den KV München.**

**Ausbildung**

**AED - Trainer - Rezertifizierung**

Zielgruppe

Mitarbeiter / Mitarbeiterinnen der Gemeinschaften, die im Rahmen des SAN - AED - Programms als Trainer / in tätig sind und deren Lehrberechtigung erneuert werden muss.

Teilnahmevoraussetzung

- Qualifikation als AED - Trainer
- Regelmäßige Teilnahme an AED - Schulungen

Inhalte

- Rechtliche und Organisatorische Grundlagen der Frühdefibrillation
- Die Rolle des Trainers in der Ausbildung
- Einweisung in die Lehrunterlagen
- Praktische Übungen incl. Rollenspiele
- Prüfung

Termin

**Falls Sie eine Schulung für eine Gruppe ab fünf Personen durchführen wollen, wenden Sie sich zu den Vereinbarungen eines Termins an die Fachausbildung.**

Anmeldeschluss

Spätestens 4 Wochen vor Lehrgangsbeginn

Veranstaltungsort

**BRK-Kreisverband München** Geschäftsstelle  
Seitzstraße 8 D- 80538 München 089 / 2373-500

Diese Lehrgänge werden durch den Bezirksverband Obb. koordiniert!  
**Anmeldungen bitte auf gewohntem Dienstweg über den KV München.**

**Rettungsdienst**
**Fortbildung Praxisanleiter Rettungsdienst /  
Dozenten im Rettungsdienst**
Zielgruppe

Mitarbeiter / Mitarbeiterinnen der Abteilung A I / RD, welche die praktische Aus- / Fortbildung der Berufspraktikanten im Rahmen der RettAss - Ausbildung im Einsatzbetrieb durchführen.

Teilnahmevoraussetzung

- Qualifikation als Rettungsassistent (RettAss)
- Benennung als Praxisanleiter im Kreisverband München
- Regelmäßige Mitarbeit bei der SAN- und RD (FD)- Übung sowie bei anderen fach-praktischen Ausbildungen

Die Fahrt zum Kongreß in Erlangen ist optional.

Inhalte

- Standardisierung der Lehraussagen
- Vorbereitung auf die Durchführung von Unterrichten und Qualifizierungsmassnahmen
- Erfahrungsaustausch

Termine**Staffel 1 der Unterrichte; AHA Rezertifizierung**

PARD - F 01 / 1

**05.01.2016**

Lehrgangsnummer 716-16-6260

Mitarbeiter mit AHA ACLS Grundschulung, max. 14 TN

oder

PARD - F 01 / 2

**11.01.2016**

Lehrgangsnummer 716-16-6261

Mitarbeiter mit AHA ACLS Grundschulung, max. 14 TN

**Staffel 2 der Unterrichte, Rezertifizierung Medikamenten-Kompetenz**

PARD - F 02 / 1

**06.04.2016**

Lehrgangsnummer 727-16-6282, max. 20 TN

oder

PARD - F 02 / 2

**08.04.2016**

Lehrgangsnummer 727-16-6283, max. 20 TN

PARD – F 00 / 1

**XX.XX.2016, 8 h – 16:30 h**

Lehrgangsnummer 862-16-XXXX

oder

PARD - F 00 / 2

**XX.XX.2016, 8 h – 16:30 h**

Lehrgangsnummer 862-16-XXXX

**Staffel 3 der Unterrichte, nur ein Termin für PARD**

PARD - F 03 / 2

**08.07.2016**

Lehrgangsnummer 728-16-6297, max. 24 TN

8:20 h – 16:32 h

**Staffel 4 der Unterrichte, nur ein Termin für PARD**

PARD - F 06 / 1

**10.10.2016**

Lehrgangsnummer 724-16-6310, max. 24 TN

8:20 h – 16:32 h



**Weitere Lehrgangsangebote**

**Das Erscheinungsbild des Deutschen Roten Kreuzes**

**Seminar Öffentlichkeitsarbeit**

**Newsredakteure für die Webseite [www.bereitschaften.brk-muenchen.de](http://www.bereitschaften.brk-muenchen.de)**

**Workshop Presse- und Öffentlichkeitsarbeit**

**Bereitschaften / Bergwacht / Wasserwacht / Jugendrotkreuz**

## **Das Erscheinungsbild des DRK**

Zielgruppe:

Mitarbeiterinnen und Mitarbeiter, die in ihren Aufgaben das Erscheinungsbild anwenden müssen sowie alle Interessierten.

Inhalte:

- Stellenwert des Erscheinungsbildes
- Vorgaben auf Bundesebene
- Bestandsaufnahme: wie steht es um die Umsetzung des Erscheinungsbildes?
- Erscheinungsbild konkret: Vorgaben für Logo, Schriftarten und Publikationen
- Anwendungsbeispiele aus der Praxis

Termine:

CI DRK 01 / 16-M  
**09.03.2016**

**Lehrgangsnummer 681-16-6498**  
19:00 - 22:00 Uhr

Anmeldeschluss:

Jeweils 4 Wochen vor Lehrgangsbeginn

Lehrgangsleitung

---

Herr Gabriel Bücherl

Veranstaltungsort

**BRK-Kreisverband München** Geschäftsstelle  
Seitzstraße 8 D- 80538 München 089 / 2373-500  
Raum 126

**Bereitschaften / Bergwacht / Wasserwacht / Jugendrotkreuz**

**Seminar Öffentlichkeitsarbeit**

Zielgruppe:

- Neue und alte Bereitschaftsleitungen

Teilnahmevoraussetzungen

- Interesse an der Öffentlichkeitsarbeit im BRK

Information:

Der Workshop gibt einen Einblick in die technische Infrastruktur, die den Einheitsleitungen die Kommunikationsarbeit mit dem Kreisverband, ihren Mitgliedern und der Öffentlichkeit erleichtert. Im Workshop werden die Grundlagen für eine erfolgreiche Öffentlichkeitsarbeit im Internet aber auch abseits der elektronischen Wege vermittelt.

Inhalte:

- So einfach ist das: Das EDV-Konzept der Bereitschaften
- Kommunikationsstrategien: Nutzung der bereitgestellten E-Mail Adressen
- Unsere Botschaft verkünden: Webseite Typo3 (Allgemeines, interner Bereich, Mandanten)
- Wie sag ich's?: Grundsätze der Öffentlichkeitsarbeit (allg. Strategien, Web, Druckerzeugnisse, Bilder)

Termine:

Zu Informationen über Schulungen wenden Sie sich bitte an:

[puma@bereitschaften.brk-muenchen.de](mailto:puma@bereitschaften.brk-muenchen.de)

Anmeldeschluss:

Jeweils 4 Wochen vor Lehrgangsbeginn

Lehrgangsleitung

Herr Björn Bores

Veranstaltungsort:

steht noch nicht fest

**Bereitschaften / Bergwacht / Wasserwacht / Jugendrotkreuz**

**Newsredakteure für die Webseite  
[www.bereitschaften.brk-muenchen.de](http://www.bereitschaften.brk-muenchen.de)**

Zielgruppe:

- Interessierte Helfer, die die Webseite der Bereitschaften mit Neuigkeiten versorgen bzw. vorliegende Informationen aufbereiten und veröffentlichen wollen.

Teilnahmevoraussetzungen

Die Webseite der Bereitschaften erfreut sich wachsender Beliebtheit. Insbesondere werden die Meldungen im Bereich Aktuelles nachgefragt. Aber leider kommunizieren wir nur ein Bruchteil unser Aktivitäten, weil entweder die Infos fehlen oder die Aufbereitung zu zeitintensiv ist. Der AK Öffentlichkeitsarbeit möchte daher einen Pool an Redakteuren aufbauen, die nicht nur Infos liefern, sondern auch aufbereiten und in unsere Content-Management-System einstellen.

Bitte bringen Sie, soweit vorhanden, ein eigenes Laptop mit WLAN – Schnittstelle mit.

Inhalte:

- Warum das Ganze?: Die Newsmeldung als Kommunikationselement
- Kinderleicht: Unser Content-Management-System Typo3
- Wie sag ich's?: Inhalt und Aufbau einer Meldung
- Blickfang: Fotos und kleinere Bildbearbeitungen

Termin:

Zu Informationen über Schulungen wenden Sie sich bitte an:

[puma@bereitschaften.brk-muenchen.de](mailto:puma@bereitschaften.brk-muenchen.de)

Anmeldeschluss:

Jeweils 4 Wochen vor Lehrgangsbeginn

Lehrgangsleitung

Herr Björn Bores

Veranstaltungsort:

steht noch nicht fest

**Bereitschaften / Bergwacht / Wasserwacht / Jugendrotkreuz**

## **Workshop Presse- und Öffentlichkeitsarbeit**

Zielgruppe:

Helfer und Führungskräfte in den Einheiten, die sich mit Presse- und Medienarbeit beschäftigen oder dafür vorgesehen sind.

Teilnahmevoraussetzungen

Die Bereitschaft, die Außendarstellung des Münchner Roten Kreuzes zu verbessern

Inhalte:

- Die Medienlandschaft in Deutschland, Bayern und im speziellen in München
- Informationen über die Rahmenbedingungen für die Öffentlichkeitsarbeit in den Bereitschaften des Kreisverbandes München
- Grundlagen der Öffentlichkeitsarbeit für Hilfsorganisationen
- Erfahrungsaustausch der Teilnehmer
- Best-Practise-Beispiele von Teilnehmern
- Gemeinsame Erarbeitung und Ergänzung von Checklisten

Termin:

Jeweils 1 Termin Sa oder So.

Anzahl der Workshops 1-2 Mal pro Jahr je nach Bedarf

Die konkreten Termine werden mit den angemeldeten Teilnehmern gemeinsam vereinbart

Zu Informationen über Schulungen wenden Sie sich bitte an:

[puma@bereitschaften.brk-muenchen.de](mailto:puma@bereitschaften.brk-muenchen.de)

Veranstaltungsort:  
steht noch nicht fest

**Bereitschaften / Bergwacht / Wasserwacht / Jugendrotkreuz / Rettungsdienst**

## **Führerschein-Erweiterung 4,75 t**

Zielgruppe:

Ehrenamtliche Mitglieder, die in den Bereitschaften / Bergwacht / Wasserwacht / Jugendrotkreuz Einsatzfahrzeuge des KV München mit einem zulässigen Gesamtgewicht von bis zu 4,75 t führen sollen und hierfür keine Fahrberechtigung besitzen (Klasse C1 oder höher).

Hinweis:

Die Erweiterung des Führerscheins auf 7,49 t wird als Aufbaumodul separat, zu einem späteren Zeitpunkt angeboten.

Teilnahmevoraussetzungen

- mindestens zwei Jahre im Besitz einer Fahrerlaubnis der Klasse B
- praktische Anwendung der Fahrerlaubnis der Klasse B im privaten Bereich
- zum Zeitpunkt der Ausbildung im Verkehrsregister mit nicht mehr als 3 Punkten belastet sind
- Erfahrung mit anderen Dienstfahrzeugen unter 3,5 t
- **Benennung durch die zuständige Bereitschaftsleitung / Einheitsleitung**

Inhalte:

- Theoretische Unterweisung
- Kennenlernen der verschiedenen Fahrzeugtypen
- Fahrtraining in geschlossenem Gelände

Nach dieser Ausbildung an u. g. Terminen schließen sich (an anderen Tagen!) mindestens vier Fahrstunden je 60 Minuten, im öffentlichen Verkehrsbereich und eine Prüfungsfahrt von 60 Minuten an. Die Termine für Fahrtraining und Prüfungsfahrt werden mit den Ausbildern und Prüfern individuell vereinbart; die Anzahl der Fahrstunden richtet sich nach dem Lernerfolg des Führerscheinbewerbers.

Hinweis:

Maximal können drei Fahrprüfungen je Führerscheinbewerber absolviert werden.

Termin:

**Fahrerweiterung 4,75 t**

**Lehrgangsnummer 650-16-6724**

09.04. UND 10.04.2016

jeweils von 08:00 bis 17:00 Uhr

Lehrgangsort:

BRK –Heim Unterschleißheim

**Anmeldeschluss: jeweils 4 Wochen vor Lehrgangsbeginn**  
**Anmeldung auf dem Dienstweg mit bekanntem Formular über die Fachausbildung.**

Lehrgangsleitung  
 Breitfeld / Bergtold

## LEHRGANGSANMELDUNG

 Bayerisches Rotes Kreuz 

 BRK - Kreisverband /  
 Bezirksverband / Firma

- |   |   |   |  |
|---|---|---|--|
| <input type="checkbox"/> Bereitschaften     | <input type="checkbox"/> Bergwacht      | <input type="checkbox"/> Hauptamtliche(r)         | <input type="checkbox"/> Sonstige        |
| <input type="checkbox"/> Wasservacht        | <input type="checkbox"/> Jugendrotkreuz | <input type="checkbox"/> Wohlfahrt/Sozialarbeit   | <input type="checkbox"/> Selbstzahler/in |
| <input type="checkbox"/> an / über BV _____ |   | <input type="checkbox"/> an Landesgeschäftsstelle |  |

### Lehrgang

Titel: _____	LG-Nr.: _____
Veranstalter: _____	
vom / am: _____	bis _____
in: _____	

### Personalien

Name: _____	Geburtsname: _____
Vorname: _____	Geburtsdatum: _____
Straße: _____	PLZ, Ort: _____
Tel. privat: _____	Tel. dienstlich: _____
E-mail: _____	Tel. mobil: _____
Arbeitgeber: _____	

### Teilnahmevoraussetzungen

Gemäß Ausbildungsrichtlinien kann ich folgende Qualifikation(en) bzw. Ausbildung(en) nachweisen:  
 (Bitte geben Sie an, wann Sie die Qualifikation erworben bzw. die Ausbildung besucht haben!)

\_\_\_\_\_

\_\_\_\_\_

Ausbildungsziel: \_\_\_\_\_

### Unterkunft Verpflegungsbesonderheit:

Übernachtung:  ja  nein (gesamte Veranstaltung)  Anreise am Vortag

### Teilnehmerverpflichtung

Ich erkenne mit dieser Lehrgangsanmeldung die Ausbildungsrichtlinien des BRK mit Ausführungsbestimmungen, insbesondere die Allgemeinen Geschäftsbedingungen (AGB) an. Nach Beendigung dieses Lehrganges werde ich die von mir übernommene RK-Aufgabe in meinem Kreisverband/Bezirksverband wahrnehmen und fördern. Diese Anmeldung stellt keine Berechtigung zur Teilnahme an o. g. Veranstaltung dar.

Ohne gesonderte Einladung ist eine Teilnahme nicht möglich. Ohne Kostenübernahmeerklärung durch die Entsendestelle erfolgt die Rechnungsstellung an den Teilnehmer.

\_\_\_\_\_, den \_\_\_\_\_ *Bei Teilnehmern unter 18 Jahren:*

\_\_\_\_\_  
 (Unterschrift des Teilnehmers) (Unterschrift des Sorgeberechtigten)

### Bearbeitungsvermerke und Kostenübernahmeerklärung

_____, den _____	KV: _____ <small>Unterschrift Bereitschafts- / OG-Leiter        z. B. Führungskräfte der Gemeinschaften, Instruktor</small>
_____ <small>Unterschrift KRL / KWW/SL / BL / AI</small>	BV: _____
(Unterschrift Kreisverband / entsendende Stelle)	LV: _____

Bearbeitungsvermerk KV München

Weitergeleitet an: \_\_\_\_\_ am: \_\_\_\_\_ durch (Name/Kurzzeichen): \_\_\_\_\_

Wir speichern Ihre Daten digital unter Beachtung des Datenschutzgesetzes.

**Informationen, Anlagen, Vordrucke**

**Informationen und Preise für externe Teilnehmer**

**Anfahrtsbeschreibung BRK - KV München**



## Preise

Die vom Kreisverband München angebotenen Kurse sind, soweit nicht anders vermerkt, für aktive Mitglieder des KV und im Rettungsdienst des KV angestellte Mitarbeiter/innen kostenfrei.

Mitglieder anderer BRK - Kreisverbände können sich bei der Fachausbildung nach den internen BRK - Preisen für die jeweiligen Kurse erkundigen.

Nicht - Mitglieder der BRK - Gemeinschaften können gegen Rechnungsstellung an den Kursen teilnehmen.

<u>Ausbildungen im Sanitätsdienst</u>	<u>Preise in €</u>
Sanitätsdienstausbildung (80 UE)	420,-
 <u>Weiterführende Ausbildung für Einsatzkräfte</u>	
Grundlehrgang Basisnotfallnachsorge	160,-
 <u>Fachausbildungen für Einsatzkräfte</u>	
Fachlehrgang Rettungsdienst	1500,-
Abschlusslehrgang und Prüfung RS	660,-
 <u>Aus- und Fortbildungen für Einsatzkräfte</u>	
<b>Teilnahme möglich ab Ausbildungsstand:</b>	
<b>Sanitätsdiensthelfer/in oder höher</b>	
Basisfortbildung SAN - AED Grundschulung	60,-
SAN - AED / RD - FD Praxistraining / Übung	20,-
SAN - AED / RD - FD Qualifikationsnachweis	20,-
Fortbildung SAN	95,-
Psychosoziale Notfallversorgung	160,-
 <b>Rettungsdiensthelfer/in oder höher</b>	
Einweisung MPG / MPBetreibV RTW	je nach Aufwand
RD - FD Grundschulung	90,-
Notfallmedizin aktuell (1 Abend )	35,-
Notfallmedizin aktuell (2 Abende )	70,-
Technischer Hilfeleistungslehrgang	75,-
 <b>Rettungssanitäter/in oder höher</b>	
AHA - ACLS - Grundschulung	420,-
AHA-ACLS – Rezertifizierung	180,-
ACLS Rezertifizierung	120,-
Grundschulung Medikamentenkompetenz	180,-
Medikamentenkompetenz Rezertifizierung	180,-
Unterricht für RD-Personal (III und IV Staffel)	40,-
 <u>Spezielle Fortbildungen im Rettungsdienst</u>	
RetAss – Praktikantenunterricht	70,-

Aus- und Fortbildungen für Ausbilder/innen

Grundlagen Methodik / Didaktik

320,-

**Rücktrittsklausel**

Nach dem jederzeit möglichen schriftlichen Rücktritt (per Fax, Mail oder Brief), von einer in diesem Kalender aufgeführten Veranstaltung, ist der Teilnehmer bzw. die Entsendestelle verpflichtet, pauschal folgende Entschädigung zu zahlen, sofern kein geeigneter Ersatzteilnehmer gemeldet wird:

bei Rücktritt

- ◆ bis 2 Wochen vor Veranstaltungsbeginn: 30 % der Lehrgangsgebühr
- ◆ danach bis Lehrgangsbeginn: 50 % der Lehrgangsgebühr.
- ◆ Bei fehlender Entschuldigung werden 100 % der Lehrgangsgebühr verrechnet.

Ferner kommen Stornokosten ggf. für das Hotel / die Übernachtung sowie die bereits entstandenen Verpflegungskosten hinzu.

Bei Erkrankung der Teilnehmerin/ des Teilnehmers (sofern durch ein ärztliches Attest innerhalb von 14 Tagen nach Lehrgangsbeginn nachgewiesen wird, dass eine Lehrgangs-/ Seminarartnahme nicht möglich ist bzw. war) wird keine Entschädigung verlangt.

Fahrtkosten und Verdienstaufschlag können generell nicht erstattet werden. Je nach Lehrgangsort und Lehrgangsart entstehen unterschiedliche Übernachtungs- und Verpflegungskosten (zusätzlich zu den Lehrgangskosten). Sollten Sie Bedarf an einer Übernachtung haben, sind wir gerne bereit, Sie bei der Buchung zu unterstützen. Vermerken Sie dies bitte an der entsprechenden Stelle Ihres Anmeldeformulars.

Bitte beachten Sie, dass eine Lehrgangsteilnahme zur Ableistung der gesamten Unterrichtsdauer verpflichtet. Bei Fehlzeiten von mehr als 10% der Lehrgangsdauer während der Lehrgangszeit können wir kein Teilnahmezertifikat ausstellen.

Bei den publizierten Terminen wurden im Hinblick auf die Preisgestaltung ausschließlich Nettopreise genannt. Vorsorglich möchten wir jedoch darauf hinweisen, dass unter Umständen unsere Leistungen (Lehrgang / Unterkunft / Verpflegung) gegenüber externen Kunden steuerrechtlichen Bestimmungen unterliegen und sofern im Rahmen der Rechnungslegung zusätzlich die gesetzliche MwSt. in Ansatz gebracht wird.

Soweit nicht anders angegeben, erhält jeder angemeldete Teilnehmer rechtzeitig eine persönliche Einladung zum Lehrgang. Ohne Einladung kann eine Teilnahme nicht erfolgen. Es erfolgt i.d.R keine gesonderte Anmeldebestätigung.

## Anfahrtsbeschreibung

Sie erreichen uns mit den U-Bahnlinien U 4 und U 5 Haltestelle „Lehel“, der BRK - KV München ist ab der Haltestelle ausgeschildert.



Seitzstraße 8  
80538 München